

الباب الرابع

العمل

يشتمل هذا الباب على بيانات القوى العاملة بمختلف أنواعها.

يقوم الجهاز المركزى للتعبئة العامة والإحصاء بالدور الأساسى فى جمع وتقييم وتحليل ونشر بيانات القوى البشرية وقوة العمل من مسوحات وابعاث ميدانية عديدة تتمثل فى تعدادات السكان والأبحاث الديموجرافية والإحصاءات والدراسات المختلفة. ومن أهم الأبحاث والإحصاءات التى يقوم بها الجهاز بصفة دورية هى :

1 - بحث القوى العاملة بالعينة:

أجرى هذا البحث لأول مرة فى مصر فى شهر نوفمبر من عام 1957 ، واستمر تنفيذه فى دورات متعاقبة ، وأستقر كبحث ربع سنوى اعتباراً من عام 2007 وابتداء من دورة يناير 2008 تم تطوير المنهجية المستخدمة فى جمع البيانات لتكون أكثر تمثيلاً لواقع مجتمع الدراسة خلال فترة البحث . وذلك عن طريق تقسيم العينة الخاصة بكل محافظة إلى خمسة أجزاء ويتم استيفاء كل جزء منها على حدة بدورية نصف شهرية وذلك طوال الثلاثة أشهر (فى منتصف ونهاية الشهر) ويهدف البحث إلى قياس القوى البشرية وقوة العمل المدنية وتوفير بيانات عن العمالة والبطالة وخصائصها المختلفة مثل توزيعها الجغرافى والنوعى والعمرى.

تعريف قوة العمل :

هى جميع الأفراد الذين تتراوح أعمارهم من 15 سنة (وهو الحد الأدنى لسن العمل وفقاً لقانون العمل المصرى) إلى أقل من 65 سنة (وهو السن الذى يتوقف المشتغلون فيه عن العمل) سواء منهم الذين يساهمون فعلاً بمجهوداتهم الجسمانية أو العقلية فى أى عمل يتصل بإنتاج السلع والخدمات وبدءاً من عام 2008 البيانات للسكان لفئة السن 15 سنة فأكثر (دون حد أقصى).

تعريف المشتغلين :

هم الأفراد (15 سنة فأكثر) الذين يزاولون أعمالاً بأى من الأنشطة الاقتصادية لبعض الوقت (على الأقل ساعة) خلال فترة الإسناد القصيرة للبحث (أسبوع) سواء داخل المنشآت أو خارجها.

تعريف المتعطلين :

هم الأفراد فى سن (15 - 64 سنة) الذين يقدرّون على العمل ويرغبون فيه ويبحثون عنه ولكنهم لا يجدونه .

2 - نشرة العاملين بالحكومة والقطاع العام وقطاع الأعمال العام:

يرجع تاريخ إصدار هذا الإحصاء إلى عام 1941 ومنذ ذلك التاريخ مر بتطويرات عديدة ، وقد أصبح صدره سنوياً منذ عام 1978 . وحالياً يتم الحصول على بياناته ، فيما يخص العاملين بالحكومة ، من الجهاز المركزى للتنظيم والإدارة ، بينما تستوفى البيانات الخاصة بالعاملين بالقطاع العام وقطاع الأعمال العام من واقع سجلات وملفات شئون العاملين بوحدات القطاع العام والأعمال العام. ويهدف هذا الإحصاء إلى توفير بيانات عن أعداد العاملين المدنيين بكل من الحكومة والقطاع العام وقطاع الأعمال العام وفقاً لخصائصهم المختلفة.

3 - نشرة الأجانب العاملين فى جمهورية مصر العربية:

تهدف هذه النشرة إلى توفير بيانات عن حجم وخصائص الأجانب العاملين بأجهزة الدولة (وزارات - هيئات عامة - محافظات - قطاع عام / قطاع الأعمال العام) ، وكذلك تراخيص العمل للأجانب العاملين فى مصر فى القطاعين العام والخاص (لا يشمل الحصر الخبراء العسكريين). ويتم استيفاء بيانات الأجانب العاملين بأجهزة الدولة رفق استمارة خاصة بذلك ، وبيانات تراخيص العمل من وزارة القوى العاملة والهجرة .

4 - نشرة التوظيف والأجور وساعات العمل:

يجرى هذا الإحصاء منذ عام 1942 ، بهدف توفير بيانات عن أعداد المشتغلين ومتوسطات أجورهم ومتوسطات ساعات العمل فى الأنشطة المختلفة . وحتى عام 1965 كان يتم إجراؤه على دورتين سنوياً ، ثم رؤى الاقتصار على إجرائه مرة واحدة سنوياً عن شهر أكتوبر ، وذلك نظراً لما يتسم به هذا الشهر من استقرار للعمالة فى الأنشطة المختلفة. ويتم جمع البيانات على استمارة خاصة بذلك من جميع منشآت القطاع العام وقطاع الأعمال العام ، وبالنسبة لمنشآت القطاع الخاص التى يعمل بها عشرة مشتغلون فأكثر.

5 - نشرة إحصاء إصابات العمل:

تهدف هذه الإحصائية ، التى تصدر سنوياً ، إلى توفير بيانات عن إصابات العمل فى جميع منشآت القطاع العام وقطاع الأعمال العام ، وبالنسبة لمنشآت القطاع الخاص التى يعمل بها خمسون عامل فأكثر ، حيث تجمع البيانات على استمارة مخصصة لذلك عن سنة ميلادية من واقع السجلات والمستندات المتوافرة لدى تلك المنشآت.

تصنيف النشاط الإقتصادي

Industry Clafication

Code	Industry	النشاط الإقتصادي	الكود
A	Agriculture, Hunting , Forestry & Cutting of wood trees	الزراعة والصيد واستغلال الغابات وقطع اشجار الاخشاب	أ
B	Mining & quarrying	التعدين و إستغلال المحاجر	ب
C	Manufactures	الصناعات التحويلية	ج
D	Electric, gas, steam, air condition supplies	إمداد الكهرباء ، الغاز ، البخار وإمدادات تكييف الهواء	د
E	Water support, draine recycling	الإمداد المائي وشبكات الصرف الصحي	هـ
F	Construction & Building	التشييد والبناء	و
G	Whole and retail sale vehicles , motorcycles repairing	تجارة الجملة والتجزئة وإصلاح المركبات	ز
H	Transportation & Storage	النقل والتخزين	ح
I	Food, residence services	خدمات الغذاء والإقامة	ط
J	Informations, Telecommunications	المعلومات والاتصالات	ى
K	Insurance & Financial Intermediation	الوساطة المالية والتأمين	ك
L	Real estate, Renting	أنشطة العقارات والتأجير	ل
M	Specialized technical, scientific activities	الأنشطة العلمية والتقنية المتخصصة	م
N	Adminstrative Activities & Support Services	الأنشطة الإدارية وخدمات الدعم	ن
O	Public Administration ,Defense, Social solidarity	الإدارة العامة و الدفاع والضمان الإجتماعى	س
P	Education	التعليم	ع
Q	Health and Social Work	الصحة و العمل الإجتماعى	ف
R	Amusement&Creation&Arts Activities	أنشطة الفنون والإبداع والتسلية	ص
S	Other Services Activities	أنشطة الخدمات الأخرى	ق
T	Services of home service for private households	خدمات أفراد الخدمة المنزلية للأسر الخاصة	ر
U	International and Regional Agencies &Organizations	المنظمات و الهيئات الدولية والإقليمية	ش
V	Activities not classification	أنشطة غير كاملة التوصيف	ت

Statistical Yearbook -Labor

4-1 QUARTERLY ESTIMATES OF LABOR FORCE STATUS BY SEX (2015-2018)

No. : 000

Item	2018				2017			
	الربع الرابع	الربع الثالث	الربع الثاني	الربع الاول	الربع الرابع	الربع الثالث	الربع الثاني	الربع الاول
	Q4	Q3	Q2	Q1	Q4	Q3	Q2	Q1
1 Labor Force (15 years &more)								
2 Total	28 027	29 215	29 036	29 186	29 272	29 472	29 183	29 149
3 Males	22 686	23 447	22 665	22 576	22 586	22 707	22 515	22 474
4 Females	5 341	5 768	6 371	6 610	6 686	6 765	6 668	6 675
5 Employed (15 years &more)								
6 Total	25 536	26 295	26 161	26 092	25 963	25 959	25 687	25 646
7 Males	21 241	21 844	21 138	20 936	20 832	20 844	20 665	20 621
8 Females	4 295	4 451	5 023	5 156	5 131	5 115	5 022	5 025
9 Unemployed (15-64years)								
10 Total	2 491	2 920	2 875	3 094	3 309	3 513	3 496	3 503
11 Males	1 445	1 602	1 527	1 640	1 754	1 863	1 850	1 853
12 Females	1 046	1 318	1 348	1 454	1 555	1 650	1 646	1 650
13 Unemployment rate%								
14 Total	8.9	10.0	9.90	10.6	11.3	11.9	11.98	12.0
15 Males	19.6	6.8	6.70	7.3	7.8	8.2	8.22	8.2
16 Females	8.9	22.8	21.20	22.0	13.3	24.4	24.68	24.7

1-4 التقديرات الربع سنوية للقوى العاملة طبقاً للنوع (2015-2018)

الوحدة : بالالف

2016				2015				البيان
الربع الرابع	الربع الثالث	الربع الثاني	الربع الاول	الربع الرابع	الربع الثالث	الربع الثاني	الربع الاول	
Q4	Q3	Q2	Q1	Q4	Q3	Q2	Q1	
								<u>قوة العمل</u>
								1 <u>(15 سنة فاكتر)</u>
<u>29 070</u>	<u>28 820</u>	<u>28 531</u>	<u>28 439</u>	<u>28 340</u>	<u>28 006</u>	<u>27 788</u>	<u>27 722</u>	جملة
22 395	22 205	21 953	21 886	21 871	21 666	21 430	21 244	ذكور
6 675	6 615	6 578	6 553	6 469	6 340	6 358	6 478	أناث
								<u>المشتغلون</u>
								5 <u>(15 سنة فاكتر)</u>
<u>25 479</u>	<u>25 180</u>	<u>24 971</u>	<u>24 818</u>	<u>24 722</u>	<u>24 410</u>	<u>24 270</u>	<u>24 179</u>	جملة
20 495	20 281	20 079	19 946	19 925	19 651	19 442	19 301	ذكور
4 984	4 899	4 892	4 872	4 797	4 759	4 828	4 878	أناث
								<u>المتعطلون</u>
								9 <u>(15-64 سنة)</u>
<u>3 591</u>	<u>3 640</u>	<u>3 560</u>	<u>3 621</u>	<u>3 618</u>	<u>3 596</u>	<u>3 518</u>	<u>3 543</u>	جملة
1 900	1 924	1 874	1 940	1 946	2 015	1 988	1 943	ذكور
1 691	1 716	1 686	1 681	1 672	1 581	1 530	1 600	أناث
								<u>معدل البطالة%</u>
<u>12.4</u>	<u>12.6</u>	<u>12.5</u>	<u>12.7</u>	<u>12.8</u>	<u>12.8</u>	<u>12.7</u>	<u>12.8</u>	جملة
8.5	8.7	8.5	8.9	8.9	9.3	9.3	9.1	ذكور
25.3	25.9	25.6	25.7	25.9	24.9	24.1	24.7	أناث

4 - 2 التقديرات السنوية للقوى العاملة طبقاً للنوع (2009 - 2018)

4-2 ANNUAL ESTIMATES OF LABOR FORCE STATUS ,BY SEX (2009-2018)

Unit : 00											الوحدة : بالمئات
Item	2018	2017	2016	2015	2014	2013	2012	2011	2010	2009	البيان
Labor Force											قوة العمل
Total	288 658	294 743	289 335	284 308	279 445	276 225	270 205	265 290	261 800	253 530	الاجمالي
Males	228 433	224 731	219 338	217 261	213 154	211 664	208 736	205 406	201 400	194 100	ذكور
Females	60 225	70 012	69 997	67 047	66 291	64 561	61 469	59 884	60 400	59 430	إناث
Employed											المشغلون
Total	69 211	260 062	253 311	247 788	242 987	239 737	235 957	233 459	238 290	229 750	الاجمالي
Males	21 899	206 200	199 861	196 937	192 638	190 823	189 319	187 187	191 530	183 970	ذكور
Females	47 312	53 862	53 450	50 851	50 349	48 914	46 638	46 272	46 760	45 780	إناث
Unemployed											المتعطلون
Total	28 449	34 682	36 023	36 520	36 458	36 488	34 248	31 834	23 510	23 780	الاجمالي
Males	15 535	18 531	19 476	20 324	20 516	20 841	19 417	18 220	9 870	10 130	ذكور
Females	12 914	16 151	16 547	16 196	15 942	15 647	14 831	13 614	13 640	13 650	إناث
Unemployment rate (%)											معدل البطالة (%)
Total	9.9	11.8	12.5	12.8	13.0	13.2	12.7	12.0	9.0	9.4	الاجمالي
Males	6.8	8.2	8.9	9.4	9.6	9.8	9.3	8.9	4.9	5.2	ذكور
Females	21.4	23.1	23.6	24.2	24.0	24.2	24.1	22.7	22.6	23.0	إناث

3-4 تقدير المشتغلين (15 سنة فاكثر) طبقاً للمحافظة وإجمالى الجمهورية (2013 - 2018)
 3-4 ESTIMATE OF EMPLOYED PERSONS (15 YEARS & MORE)
 BY GOVERNORATE & EGYPT TOTAL (2013-2018)

Unit : 00

الوحدة : بالمئات

Item	التوزيع النسبى % Percentage Distribution						تقدير المشتغلين (15 سنة فاكثر) Estimate of Employed Persons(15 years & More)						البيان
	2018	2017	2016	2015	2014	2013	2018	2017	2016	2015	2014	2013	
Total	100	100	100	100	100	100	260 213	260 061	253 312	247 788	242 985	239 736	الإجمالى
Cairo	10.1	10.6	10.7	10.5	10.2	10.1	26237	27 676	27 187	25 970	24 800	24 234	القاهرة
Alexandria	5.3	5.5	5.4	5.3	5.1	5.0	13840	14 218	13 683	13 028	12 316	12 073	الاسكندرية
Port-Said	0.9	0.8	0.8	0.8	0.8	0.9	2258	2 036	2 011	1 900	1 904	2 054	بورسعيد
Suez	0.7	0.6	0.6	0.6	0.6	0.6	1876	1 556	1 580	1 519	1 576	1 535	السويس
Damietta	1.6	1.7	1.7	1.6	1.6	1.5	4102	4 297	4 246	4 045	3 951	3 715	دمياط
Dakahlia	6.8	6.7	6.7	6.7	6.8	6.9	17804	17 457	16 995	16 514	16 632	16 533	الدقهلية
Sharkia	7.1	7.6	7.5	7.2	7.1	7.0	18382	19 727	19 065	17 960	17 333	16 890	الشرقية
Kalyoubia	6.5	6.1	6.1	5.8	5.5	5.4	16895	15 898	15 357	14 335	13 372	12 916	القليوبية
Kafr-El-Sheikh	4.1	3.8	3.8	3.8	3.8	3.7	10569	9 864	9 583	9 317	9 234	8 931	كفر الشيخ
Gharbia	5.4	5.5	5.4	5.4	5.6	5.5	14031	14 190	13 725	13 475	13 607	13 102	الغربية
Menoufia	5.5	5.1	5.0	5.2	5.2	5.4	14232	13 183	12 732	12 868	12 587	12 867	المنوفية
Behera	7.1	8.0	8.0	8.5	8.7	8.6	18432	20 853	20 373	20 968	21 230	20 543	البحيرة
Ismailia	1.4	1.4	1.4	1.4	1.4	1.4	3767	3 600	3 598	3 520	3 436	3 328	الاسماعيلية
Giza	9.5	8.1	8.0	8.2	7.9	7.8	24660	21 127	20 386	20 369	19 199	18 715	الجيزة
Beni-Suef	3.6	3.6	3.5	3.5	3.8	4.1	9324	9 233	8 914	8 779	9 279	9 833	بنى سويف
Fayoum	4.1	3.5	3.5	3.5	3.5	3.6	10663	9 127	8 890	8 789	8 605	8 678	الفيوم
Menia	5.6	5.9	5.8	6.0	6.2	6.3	14632	15 275	14 758	14 962	15 093	14 988	المنيا
Asyout	3.8	4.1	4.1	4.1	4.3	4.2	9878	10 774	10 473	10 256	10 469	10 039	أسيوط
Suhag	3.9	4.3	4.3	4.2	4.1	4.1	10167	11 219	10 954	10 445	9 860	9 836	سوهاج
Qena	2.8	2.9	2.9	2.8	3.1	3.1	7369	7 509	7 339	6 963	7 522	7 502	قنا
Aswan	1.4	1.5	1.5	1.4	1.5	1.6	3594	3 789	3 725	3 561	3 674	3 743	أسوان
Luxor	1.3	1.0	1.1	1.2	1.1	1.2	3496	2 670	2 756	3 020	2 784	2 880	الأقصر
Red Sea	0.3	0.4	0.4	0.3	0.4	0.4	896	1001	999	867	969	933	البحر الاحمر
ElWadi ElGidid	0.4	0.3	0.4	0.4	0.3	0.3	984	846	967	1022	695	820	الوادى الجديد
Matrouh	0.4	0.5	0.5	0.5	0.5	0.6	1065	1 330	1 334	1 217	1 112	1 337	مطروح
North Sinai	0.2	0.5	0.5	0.6	0.5	0.5	586	1 191	1 240	1 477	1 206	1 132	شمال سيناء
South Sinai	0.2	0.2	0.2	0.3	0.2	0.2	474	415	440	642	540	579	جنوب سيناء

Statistical Yearbook -Labor

4-4 ESTIMATES OF EMPLOYED PERSONS(15 YEARS OLD AND OVER) BY SEX, INDUSTRY,
& GOVERNORATE 2018 (ISIC4)

Unit : (00)

Symbol of Economic Activity ⁽¹⁾		جملة	ت	ش	ر	ق	ص	ف	ع	س	ن	م
Governorates		Total	V	U	T	S	R	Q	P	O	N	M
1	Total	260207	366	22	4159	6 350	1 463	8706	22 186	16 607	1921	4 524
2	Total	212 897	303	19	1 215	5 994	1 205	3 136	10 728	12 756	1 635	3 741
3	Females	47 310	63	3	2 944	356	258	5 570	11 458	3 851	286	783
4	Total	26236	143	8	501	782	268	1061	1898	1798	386	1076
5	Cairo	21 472	114	8	380	718	223	373	811	1 166	309	841
6	Females	4 764	29	0	121	64	45	688	1 087	632	77	235
7	Total	13840	33	0	216	465	112	597	1089	604	197	316
8	Alex.	11 386	19	0	152	411	65	188	432	378	169	263
9	Females	2 454	14	0	64	54	47	409	657	226	28	53
10	Total	2258	0	0	66	42	18	77	286	208	22	51
11	Port Said	1 712	0	0	32	42	11	12	83	130	22	34
12	Females	546	0	0	34	0	7	65	203	78	0	17
13	Total	1876	17	0	3	46	11	53	162	130	34	30
14	Suez	1 553	17	0	3	40	11	24	53	59	26	27
15	Females	323	0	0	0	6	0	29	109	71	8	3
16	Total	4102	6	0	11	62	12	148	401	182	28	73
17	Damietta	3 417	6	0	0	53	12	49	115	101	23	71
18	Females	685	0	0	11	9	0	99	286	81	5	2
19	Total	17 803	7	0	51	433	141	935	1 997	1 077	82	236
20	Dakahlia	14 713	7	0	19	410	100	345	1020	794	66	219
21	Females	3 090	0	0	32	23	41	590	977	283	16	17
22	Total	18 382	29	0	31	561	65	552	2 225	1 315	48	185
23	Sharkia	14 958	29	0	21	545	52	244	1 131	1 100	36	161
24	Females	3 424	0	0	10	16	13	308	1 094	215	12	24
25	Total	16 895	3	2	87	402	111	0 539	1 462	1 050	181	335
26	Kalyoubia	13 343	3	2	17	375	102	184	615	803	157	275
27	Females	3 552	0	0	70	27	9	355	847	247	24	60
28	Total	10 568	0	0	44	291	32	284	897	556	25	95
29	Kafr- El-Sheikh	7 744	0	0	20	281	23	66	475	426	25	73
30	Females	2 824	0	0	24	10	9	218	422	130	0	22

Cotinued

Statistical Yearbook -Labor

4-4 ESTIMATES OF EMPLOYED PERSONS(15 YEARS OLD AND OVER) BY SEX, INDUSTRY,
&GOVERNORATE 2017(ISIC4) Cont.

Unit : (00)

Symbol of Economic Activity ⁽¹⁾		جملة	ت	ش	ر	ق	ص	ف	ع	س	ن	م
Governorates		Total	V	U	T	S	R	Q	P	O	N	M
31	Total	14 030	12	0 000	73	300	43	703	1 481	1 185	47	216
32	Gharbia Males	10 543	12	0	40	278	36	178	658	914	44	173
33	Females	3 487	0	0	33	22	7	525	823	271	3	43
34	Total	14 231	14	3	47	406	59	458	1 289	1 179	81	168
35	Menoufia Males	10 626	14	0	18	401	57	174	624	940	72	148
36	Females	3 605	0	3	29	5	2	284	665	239	9	20
37	Total	18 432	6	0	1 117	328	46	548	970	1 068	82	202
38	Behera Males	15 506	6	0	62	325	43	208	539	0 934	78	161
39	Females	2 926	0	0	1055	3	3	340	431	134	4	41
40	Total	3 767	2	0	12	85	12	119	318	251	14	33
41	Ismailia Males	3 125	2	0	3	81	12	42	138	183	10	30
42	Females	642	0	0	9	4	0	77	180	68	4	3
43	Total	24 660	59	09	334	671	249	852	1 468	1 186	345	771
44	Giza Males	21 184	40	9	178	614	196	291	679	859	276	618
45	Females	3 476	19	0	156	57	53	561	789	327	69	153
46	Total	9 324	4	0	157	186	39	203	499	535	48	102
47	Beni suef Males	6 794	4	0	38	180	36	61	254	459	38	83
48	Females	2 530	0	0	119	6	3	142	245	76	10	19
49	Total	10 664	2	0	51	224	26	159	635	479	24	79
50	Fayoum Males	8 675	2	0	38	224	26	53	296	406	24	73
51	Females	1 989	0	0	13	0	0	106	339	73	0	6
52	Total	14 631	7	0	986	230	68	271	1 249	847	38	118
53	Menia Males	11 719	7	0	56	221	63	122	654	701	34	98
54	Females	2 912	0	0	930	9	5	149	595	146	4	20
55	Total	9 878	1	0	77	224	17	373	919	599	38	104
56	Asyout Males	8 800	1	0	12	208	17	176	497	485	38	89
57	Females	1 078	0	0	65	16	0	197	422	114	0	15
58	Total	10 167	0 000	0 000	169	235	31	245	815	519	25	111
59	Suhag Males	9 332	0	0	16	225	30	101	517	461	25	108
60	Females	835	0	0	153	10	1	144	298	58	0	3

Cotinued

Statistical Yearbook -Labor

4-4 STIMATES OF EMPLOYED PERSONS(15 YEARS OLD AND OVER)BY SEX, INDUSTRY, &GOVERNORATE 2017 (ISIC4) Cont.

Unit : (00)

Symbol of Economic Activity ⁽¹⁾		جملة	ت	ش	ر	ق	ص	ف	ع	س	ن	م
Governorates	Total	Total	V	U	T	S	R	Q	P	O	N	M
61	Total	7 369	7	00	46	137	30	142	755	543	37	82
62	Qena Males	6 674	7	0	40	129	28	74	465	462	33	64
63	Females	695	0	0	6	8	2	68	290	81	4	18
64	Total	3594	5	0	45	60	15	155	400	306	25	29
65	Aswan Males	3 068	5	0	41	60	10	65	164	219	25	29
66	Females	526	0	0	4	0	5	90	236	87	0	0
67	Total	3495	3	0	11	94	25	86	367	312	46	40
68	Luxor Males	3 210	3	0	5	90	25	40	211	276	43	40
69	Females	285	0	0	6	4	0	46	156	36	3	0
70	Total	896	2	0	2	15	2	28	96	131	30	25
71	Red Sea Males	769	2	0	2	15	2	10	40	92	30	25
72	Females	127	0	0	0	0	0	18	56	39	0	0
73	Total	985	1	0	2	11	5	38	232	232	0	9
74	El-Wadi-El-Gidid Males	756	0	0	2	11	2	14	113	173	0	6
75	Females	229	1	0	0	0	3	24	119	59	0	3
76	Total	1065	3	0	20	23	9	41	112	119	12	19
77	Matrouh Males	945	3	0	20	20	9	27	64	91	9	19
78	Females	120	0	0	0	3	0	14	48	28	3	0
79	Total	585	0	0	0	17	12	23	126	127	3	8
80	North Sinai Males	471	0	0	0	17	9	10	65	97	3	8
81	Females	114	0	0	0	0	3	13	61	30	0	0
82	Total	474	0	0	0	20	5	16	38	69	23	11
83	South Sinai Males	402	0	0	0	20	5	5	15	47	20	5
84	Females	72	0	0	0	0	0	11	23	22	3	6

(1) See Category Index at the beginning of this section

4 - 4 تقديرات المشتغلين (15 سنة فأكثر) طبقاً للنوع و للنشاط الاقتصادي (المراجعة الرابعة)
بالمحافظات عام 2018

الوحدة : بالمئات

ل	ك	ى	ط	ح	ز	و	هـ	د	ج	ب	أ	رمز الفئة الجدولية (1)	المحافظات
L	K	J	I	H	G	F	E	D	C	B	A		
<u>353</u>	<u>1697</u>	<u>2 162</u>	<u>7 585</u>	<u>20679</u>	<u>35 335</u>	<u>32 581</u>	<u>2212</u>	<u>2 127</u>	<u>32 534</u>	<u>353</u>	<u>56 292</u>	جملة	1
<u>308</u>	<u>1 243</u>	<u>1 667</u>	<u>7 334</u>	<u>20 402</u>	<u>28 923</u>	<u>32 362</u>	<u>2 012</u>	<u>1 991</u>	<u>29 333</u>	<u>351</u>	<u>46 239</u>	الاجمالي	2
<u>45</u>	<u>454</u>	<u>495</u>	<u>251</u>	<u>277</u>	<u>6 412</u>	<u>219</u>	<u>200</u>	<u>136</u>	<u>3 201</u>	<u>2</u>	<u>10 053</u>	إناث	3
<u>103</u>	<u>533</u>	<u>677</u>	<u>1214</u>	<u>2557</u>	<u>4732</u>	<u>3220</u>	<u>307</u>	<u>281</u>	<u>4603</u>	<u>22</u>	<u>66</u>	جملة	4
65	350	474	1179	2 453	4 191	3 119	252	258	4 109	22	58	القاهرة	5
38	183	203	35	104	541	101	55	23	494	0	8	إناث	6
<u>29</u>	<u>118</u>	<u>173</u>	<u>578</u>	<u>1720</u>	<u>2675</u>	<u>1602</u>	<u>157</u>	<u>162</u>	<u>2619</u>	<u>10</u>	<u>370</u>	جملة	8
29	91	134	530	1 681	2 365	1 584	138	151	2 250	10	348	الاسكندرية	8
0	27	39	48	39	310	18	19	11	369	0	22	إناث	9
<u>0</u>	<u>12</u>	<u>11</u>	<u>65</u>	<u>384</u>	<u>295</u>	<u>90</u>	<u>11</u>	<u>25</u>	<u>375</u>	<u>4</u>	<u>215</u>	جملة	11
0	8	9	62	369	275	90	11	25	276	4	215	بورسعيد	11
0	4	2	3	15	20	0	0	0	99	0	0	إناث	12
<u>3</u>	<u>11</u>	<u>3</u>	<u>70</u>	<u>273</u>	<u>312</u>	<u>118</u>	<u>62</u>	<u>34</u>	<u>446</u>	<u>3</u>	<u>53</u>	جملة	13
3	11	3	68	266	271	118	62	34	403	3	50	السويس	14
0	0	0	2	7	41	0	0	0	43	0	3	إناث	15
<u>2</u>	<u>28</u>	<u>23</u>	<u>54</u>	<u>328</u>	<u>646</u>	<u>343</u>	<u>36</u>	<u>67</u>	<u>1154</u>	<u>0</u>	<u>499</u>	جملة	16
2	20	14	54	323	530	343	28	65	1 138	0	470	دمياط	17
0	8	9	0	5	116	0	8	2	16	0	29	إناث	18
<u>16</u>	<u>109</u>	<u>56</u>	<u>0 358</u>	<u>1 626</u>	<u>2 583</u>	<u>1 992</u>	<u>111</u>	<u>117</u>	<u>1 857</u>	<u>12</u>	<u>4 007</u>	جملة	19
16	69	40	340	1 624	2 188	1 990	104	111	1 749	12	3 490	الدقهلية	20
0	40	16	18	2	395	2	7	6	108	0	517	إناث	21
<u>11</u>	<u>64</u>	<u>48</u>	<u>246</u>	<u>1 349</u>	<u>1 979</u>	<u>1 660</u>	<u>118</u>	<u>124</u>	<u>2 709</u>	<u>12</u>	<u>5 048</u>	جملة	22
11	57	41	243	1330	1 602	1 647	99	115	2 491	10	3 991	الشرقية	23
0	7	7	3	19	377	13	19	9	218	2	1 057	إناث	24
<u>33</u>	<u>63</u>	<u>252</u>	<u>581</u>	<u>1 600</u>	<u>2 648</u>	<u>2 037</u>	<u>189</u>	<u>165</u>	<u>3 548</u>	<u>03</u>	<u>1 603</u>	جملة	25
33	58	204	556	1 577	1 942	2 031	177	160	3 049	3	1 019	القليوبية	26
0	5	48	25	23	706	6	12	5	499	0	584	إناث	27
<u>15</u>	<u>27</u>	<u>03</u>	<u>220</u>	<u>588</u>	<u>1 078</u>	<u>930</u>	<u>73</u>	<u>35</u>	<u>610</u>	<u>0 000</u>	<u>4 766</u>	جملة	28
10	22	0	220	585	872	925	70	31	580	0	3 041	كفر الشيخ	29
5	5	3	0	3	206	5	3	4	30	0	1 725	بنوع	30

بتنع

تابع 4 - 4 تقديرات المشتغلين (15 سنة فأكثر) طبقاً للنوع و للنشاط الاقتصادي(المراجعة الرابعة) بالمحافظات عام 2017

الوحدة : بالمئات												رمز الفئة الجدولية (1)	المحافظات
ل	ك	ى	ط	ح	ز	و	هـ	د	ج	ب	أ		
L	K	J	I	H	G	F	E	D	C	B	A		
<u>08</u>	<u>69</u>	<u>58</u>	<u>373</u>	<u>1 051</u>	<u>1 752</u>	<u>1 469</u>	<u>92</u>	<u>81</u>	<u>2 175</u>	<u>2</u>	<u>2 840</u>	جملة	31
8	53	56	341	1 036	1 325	1 466	89	64	1 825	2	1 944	ذكور	الغربية 32
0	16	2	32	15	427	3	3	17	350	0	0 896	إناث	33
<u>6</u>	<u>66</u>	<u>91</u>	<u>382</u>	<u>876</u>	<u>1 631</u>	<u>1 343</u>	<u>60</u>	<u>139</u>	<u>1 938</u>	<u>14</u>	<u>3 982</u>	جملة	34
6	58	65	372	871	1044	1 343	56	125	1 787	14	2 437	ذكور	المنوفية 35
0	8	26	10	5	587	0	4	14	151	0	1 545	إناث	36
<u>3</u>	<u>29</u>	<u>31</u>	<u>339</u>	<u>1 305</u>	<u>2 108</u>	<u>1 642</u>	<u>87</u>	<u>228</u>	<u>1 414</u>	<u>17</u>	<u>6 865</u>	جملة	37
3	22	28	334	1 302	1 798	1 631	86	216	1305	17	6 411	ذكور	البحيرة 38
0	7	3	5	3	310	11	1	12	109	0	0 454	إناث	39
<u>1</u>	<u>10</u>	<u>24</u>	<u>60</u>	<u>551</u>	<u>436</u>	<u>409</u>	<u>26</u>	<u>68</u>	<u>426</u>	<u>7</u>	<u>907</u>	جملة	40
1	10	22	60	547	372	407	24	67	353	7	756	ذكور	الاسماعيلية 41
0	0	2	0	4	64	2	2	1	73	0	151	إناث	42
<u>49</u>	<u>269</u>	<u>448</u>	<u>1 119</u>	<u>2 302</u>	<u>4 336</u>	<u>3 394</u>	<u>269</u>	<u>254</u>	<u>4 535</u>	<u>62</u>	<u>1 680</u>	جملة	43
49	201	368	1083	2 285	3 692	3 368	257	238	4 219	62	1 603	ذكور	الجيزة 44
0	68	80	36	17	644	26	12	16	316	0	77	إناث	45
<u>0</u>	<u>26</u>	<u>23</u>	<u>248</u>	<u>427</u>	<u>1 072</u>	<u>1 350</u>	<u>67</u>	<u>20</u>	<u>569</u>	<u>11</u>	<u>3 740</u>	جملة	46
0	17	18	241	424	698	1 345	58	20	505	11	2 305	ذكور	بنى سويف 47
0	9	5	7	3	374	5	9	0	64	0	1 435	إناث	48
<u>25</u>	<u>37</u>	<u>23</u>	<u>261</u>	<u>641</u>	<u>1 300</u>	<u>1 972</u>	<u>96</u>	<u>21</u>	<u>789</u>	<u>10</u>	<u>3 810</u>	جملة	49
25	24	16	256	641	873	1 967	91	19	709	10	2 902	ذكور	الفيوم 50
0	13	7	5	0	427	5	5	2	80	0	908	إناث	51
<u>5</u>	<u>45</u>	<u>75</u>	<u>337</u>	<u>693</u>	<u>1 621</u>	<u>1 747</u>	<u>49</u>	<u>38</u>	<u>743</u>	<u>44</u>	<u>5 421</u>	جملة	52
5	35	50	329	687	1170	1744	42	38	639	44	4 980	ذكور	المنيا 53
0	10	25	8	6	451	3	7	0	104	0	0 441	إناث	54
<u>03</u>	<u>33</u>	<u>34</u>	<u>156</u>	<u>616</u>	<u>1 028</u>	<u>2 092</u>	<u>93</u>	<u>69</u>	<u>575</u>	<u>7</u>	<u>2 820</u>	جملة	55
3	26	30	151	616	889	2 092	90	64	538	7	2 772	ذكور	اسيوط 56
0	7	4	5	0	139	0	3	5	37	0	48	إناث	57
<u>17</u>	<u>30</u>	<u>33</u>	<u>273</u>	<u>682</u>	<u>1 419</u>	<u>1 870</u>	<u>72</u>	<u>55</u>	<u>439</u>	<u>15</u>	<u>3 111</u>	جملة	58
17	25	23	273	680	1372	1853	69	52	427	15	3 041	ذكور	سوهاج 59
0	5	10	0	2	47	17	3	3	12	0	70	إناث	60

يتبع

تابع 4 - 4 تقديرات المشتغلين (15 سنة فأكثر) طبقاً للنوع و للنشاط الاقتصادي(المراجعة الرابعة) بالمحافظات عام 2017

الوحدة : بالمئات

ل	ك	ى	ط	ح	ز	و	هـ	د	ج	ب	أ	رمز الفئة الجدولية ⁽¹⁾	المحافظات
L	K	J	I	H	G	F	E	D	C	B	A		
<u>5</u>	<u>37</u>	<u>13</u>	<u>250</u>	<u>373</u>	<u>642</u>	<u>1 487</u>	<u>92</u>	<u>46</u>	<u>374</u>	<u>15</u>	<u>2 256</u>	جملة	61
5	24	13	250	373	508	1 487	87	44	355	15	2 212	قنا ذكور	62
0	13	0	0	0	134	0	5	2	19	0	44	إناث	63
<u>0</u>	<u>30</u>	<u>17</u>	<u>60</u>	<u>233</u>	<u>383</u>	<u>432</u>	<u>30</u>	<u>48</u>	<u>301</u>	<u>43</u>	<u>980</u>	جملة	64
0	21	17	53	228	329	432	30	44	299	43	956	اسوان ذكور	65
0	9	0	7	5	54	0	0	4	2	0	24	إناث	66
<u>0</u>	<u>11</u>	<u>8</u>	<u>180</u>	<u>167</u>	<u>204</u>	<u>968</u>	<u>29</u>	<u>8</u>	<u>122</u>	<u>7</u>	<u>807</u>	جملة	67
0	6	6	180	167	192	968	26	8	119	7	797	الاقصر ذكور	68
0	5	2	0	0	12	0	3	0	3	0	10	إناث	69
<u>2</u>	<u>11</u>	<u>6</u>	<u>72</u>	<u>109</u>	<u>131</u>	<u>79</u>	<u>6</u>	<u>14</u>	<u>63</u>	<u>19</u>	<u>53</u>	جملة	70
2	11	4	72	109	121	79	6	14	61	19	53	البحر الاحمر ذكور	71
0	0	2	0	0	10	0	0	0	2	0	0	إناث	72
<u>0</u>	<u>10</u>	<u>7</u>	<u>15</u>	<u>33</u>	<u>47</u>	<u>26</u>	<u>10</u>	<u>3</u>	<u>43</u>	<u>4</u>	<u>255</u>	جملة	73
0	10	7	13	33	37	26	10	3	40	4	250	الوادى الجديد ذكور	74
0	0	0	2	0	10	0	0	0	3	0	5	إناث	75
<u>14</u>	<u>4</u>	<u>20</u>	<u>42</u>	<u>83</u>	<u>215</u>	<u>183</u>	<u>31</u>	<u>8</u>	<u>54</u>	<u>4</u>	<u>49</u>	جملة	76
12	4	20	42	83	210	183	13	8	54	4	49	مطروح ذكور	77
2	0	0	0	0	5	0	18	0	0	0	0	إناث	78
<u>0</u>	<u>7</u>	<u>0</u>	<u>0</u>	<u>63</u>	<u>20</u>	<u>45</u>	<u>34</u>	<u>13</u>	<u>14</u>	<u>0</u>	<u>73</u>	جملة	79
0	7	0	0	63	15	43	34	13	14	0	73	شمال سيناء ذكور	80
0	0	0	0	0	5	2	0	0	0	0	0	إناث	81
<u>3</u>	<u>8</u>	<u>5</u>	<u>32</u>	<u>49</u>	<u>42</u>	<u>81</u>	<u>5</u>	<u>4</u>	<u>39</u>	<u>6</u>	<u>16</u>	جملة	82
3	3	5	32	49	42	81	3	4	39	6	16	جنوب سيناء ذكور	83
0	5	0	0	0	0	0	2	0	0	0	0	إناث	84

(1) أنظر مسمى الفئة الجدولية فى بداية الباب

Statistical Yearbook -Labor

4-5 DISTRIBUTION OF UNEMPLOYED PERSONS (NUMBERS &PERCENTAGE) BY EDUCATIONAL STATUS ,SEX &GOVERNORATE 2018

Unit : (00)

Governorates	Educational Status	الجملة		مؤهل جامعي ومؤهل فوق الجامعي		مؤهل فوق المتوسط وأقل من الجامعي	
		%	Total	%	University & Above University	%	Upper Than Intermediate & Lower than University
1	Total	100	34 682	34	11 777	4.2	1 460
2	Total	100	18 531	28.6	5 299	30.3	613
3	Male	100	16 151	40.1	6478	5.3	847
4	Females	100.1	3 784	50.6	1 913	4.0	152
5	Cairo	100.0	2238	40.5	906	4.3	97
6	Male	100.0	1546	65.1	1007	3.6	55
7	Females	100.1	1682	47.0	790	3.9	66
8	Alex.	100.1	1080	34.1	368	5.0	54
9	Male	100.0	602	70.1	422	2.0	12
10	Females	100.4	242	63.2	153	7.4	18
11	Port Said	100.0	70	51.4	36	0.0	0
12	Male	100.6	172	68.0	117	10.5	18
13	Females	100.0	428	36.9	158	4.7	20
14	Suez	100.0	286	21.7	62	5.9	17
15	Male	100.0	142	67.6	96	2.1	3
16	Females	100.1	817	36.4	297	4.8	39
17	Damietta	100.0	366	22.1	81	2.7	10
18	Male	100.0	451	47.9	216	6.4	29
19	Females	100.0	2205	57.3	264 1	7.5	166
20	Dakahlia	100.0	1040	45.9	477	7.4	77
21	Male	100.0	1165	67.6	787	7.6	89
22	Females	100.0	1679	40.7	683	5.3	89
23	Sharkia	100.0	829	30.9	256	4.0	33
24	Male	100.0	850	50.2	427	6.6	56
25	Females	100.0	2177	38.2	832	5.7	125
26	Kalyoubia	100.0	1329	28.5	379	5.9	79
27	Male	100.0	848	53.4	453	5.4	46
28	Females	99.8	578	44.6	258	2.4	14
29	Kafr-El-Sheikh	100.0	351	49.6	174	1.4	5
30	Male	100.0	227	37.0	84	4.0	9
	Females						

Cotinued

Statistical Yearbook -Labor

4-5 DISTRIBUTION OF UNEMPLOYED PERSONS (NUMBERS &PERCENTAGE) BY EDUCATIONAL STATUS ,SEX &GOVERNORATE 2017 Cont.

Unit : (00)

Governorates	Educational Status	%	الجملة	%	مؤهل جامعي ومؤهل فوق الجامعي	%	مؤهل فوق المتوسط وأقل من الجامعي
			Total		University & Above University		Upper Than Intermediate & Lower than University
31	Total	100	1 686	65.8	1110	5.5	93
32	Gharbia Male	100	996	57.8	576	4.8	48
33	Females	100	690	77.4	534	6.5	45
34	Total	100	858	53.8	462	6.3	54
35	Menoufia Male	100	538	42.9	231	6.7	36
36	Females	100	320	72.2	231	5.6	18
37	Total	100	1 936	36.9	714	6.9	134
38	Behera Male	100	840	37.1	312	4.9	41
39	Females	100	1096	36.7	402	8.5	93
40	Total	100	457	39.6	181	10.3	47
41	Ismailia Male	100	154	29.9	46	13.0	20
42	Females	100	303	44.6	135	8.9	27
43	Total	100	3 038	51.2	1556	2.9	89
44	Giza Male	100	1711	41.4	708	3.6	62
45	Females	100	1 327	63.9	848	2.0	27
46	Total	100	559	56.0	313	4.3	24
47	Beni-Suef Male	100	310	57.4	178	3.2	10
48	Females	100	249	54.2	135	5.6	14
49	Total	100	461	42.7	197	2.2	10
50	Fayoum Male	100	303	35.6	108	2.3	7
51	Females	101	158	56.3	89	1.9	3
52	Total	100	0 958	41.9	401	6.6	63
53	Menia Male	100	460	36.1	166	4.8	22
54	Females	100	498	47.2	235	8.2	41
55	Total	100	1 296	41.5	538	4.9	63
56	Asyout Male	100	739	25.3	187	4.1	30
57	Females	100	557	63.0	351	5.9	33
58	Total	100	0 693	45.7	317	3.8	26
59	Suhag Male	100	465	33.5	156	4.7	22
60	Females	100	228	70.6	161	1.8	4

Continued

Statistical Yearbook -Labor

4-5 DISTRIBUTION OF UNEMPLOYED PERSONS (NUMBERS &PERCENTAGE) BY EDUCATIONAL STATUS ,SEX &GOVERNORATE 2017 Cont.

Unit : (00)

Governorates	Educational Status	الجملة		مؤهل جامعي ومؤهل فوق الجامعي		مؤهل فوق المتوسط وأقل من الجامعي	
		%	Total	%	University & Above University	%	Upper Than Intermediate & Lower than University
61	Total	100	497	68.0	338	4.8	24
62	Qena Male	100	226	44.7	101	8.4	19
63	Females	100	271	87.5	237	1.8	5
64	Total	100	1140	34.9	398	12.1	138
65	Aswan Male	100	621	18.7	116	10.1	63
66	Females	100	519	54.3	282	14.5	75
67	Total	100	282	61.7	174	5.0	14
68	Luxor Male	99	107	54.2	58	0.0	0
69	Females	100	175	66.3	116	8.0	14
70	Total	99	276	42.4	117	10.5	29
71	Red Sea Male	99	148	33.8	50	12.8	19
72	Females	99	128	52.3	67	7.8	10
73	Total	100	44	29.5	13	6.8	3
74	El-Wadi-El-Gidid Male	100	32	40.6	13	9.4	3
75	Females	100	12	0.0	0	0.0	0
76	Total	100	100	51.0	51	0.0	0
77	Matrouh Male	102	50	24.0	12	0.0	0
78	Females	100	50	78.0	39	0.0	0
79	Total	100	546	19.2	105	6.0	33
80	North Sinai Male	100	225	28.0	63	10.2	23
81	Females	100	321	13.1	42	3.1	10
82	Total	100	29	24.1	7	0.0	0
83	South Sinai Male	100	20	0.0	0	0.0	0
84	Females	100	9	77.8	7	0.0	0

(1) Intermediate includes (Public/Technical)

5-4 توزيع المتعلمين (أعداد و نسب) طبقاً للحالة التعليمية والنوع بالمحافظات 2018

الوحدة: بالمئات								الحالة التعليمية	المحافظات
%	مؤهل متوسط ⁽¹⁾ Intermediate ⁽¹⁾	%	أقل من متوسط Lower Than Intermediate	%	يقرأ ويكتب Read & Write	%	أمية Illiterate		
48.2	16 720	7.8	2 728	2.4	825	3.4	1 171	جملة	1
47.8	8 856	12.6	2 336	2.7	498	5.0	928	ذكور	2 الاجمالي
48.7	7864	2.4	392	2.0	327	1.5	243	إناث	3
30.6	1 159	8.8	332	3.0	113	3.1	117	جملة	4
32.3	723	13.8	309	4.4	99	4.7	105	ذكور	5 القاهرة
28.2	436	1.5	23	0.9	14	0.8	12	إناث	6
27.2	457	13.0	218	5.9	99	3.2	53	جملة	7
30.3	327	18.5	200	8.4	91	3.8	41	ذكور	8 الاسكندرية
21.6	130	3.0	18	1.3	8	2.0	12	إناث	9
28.1	68	1.7	4	0.0	0	0.0	0	جملة	10
42.9	30	5.7	4	0.0	0	0.0	0	ذكور	11 بورسعيد
22.1	38	0.0	0	0.0	0	0.0	0	إناث	12
40.2	172	10.7	46	4.0	17	3.5	15	جملة	13
48.6	139	12.6	36	5.9	17	5.2	15	ذكور	14 السويس
23.2	33	7.0	10	0.0	0	0.0	0	إناث	15
40.0	327	11.3	92	0.0	0	7.7	63	جملة	16
37.4	137	20.5	75	0.0	0	17.2	63	ذكور	17 دمياط
42.1	190	3.8	17	0.0	0	0.0	0	إناث	18
30.5	673	3.0	66	1.4	31	0.2	4	جملة	19
38.8	404	5.3	55	2.2	23	0.4	4	ذكور	20 الدقهلية
23.1	269	0.9	11	0.7	8	0.0	0	إناث	21
43.8	735	6.7	112	1.0	17	2.6	43	جملة	22
47.5	394	11.3	94	1.7	14	4.5	37	ذكور	23 الشرقية
40.1	341	2.1	18	0.4	3	0.7	6	إناث	24
36.7	800	11.7	255	2.2	48	5.4	117	جملة	25
42.4	564	13.2	176	2.6	35	7.2	96	ذكور	26 القليوبية
27.8	236	9.3	79	1.5	13	2.5	21	إناث	27
43.1	249	4.8	28	1.0	6	3.8	22	جملة	28
40.7	143	6.6	23	0.0	0	1.7	6	ذكور	29 كفر الشيخ
46.7	106	2.2	5	2.6	6	7.0	16	إناث	30

يتبع

تابع 4 - 5 توزيع المتعلمين (أعداد و نسب) طبقاً للحالة التعليمية والنوع بالمحافظات 2017

الوحدة: بالمئات								المحافظات
%	مؤهل متوسط ⁽¹⁾ Intermediate ¹⁾	%	أقل من متوسط Lower Than Intermediate	%	يقرأ ويكتب Read & Write	%	أمية Illiterate	
<u>22.8</u>	<u>385</u>	<u>4.3</u>	<u>73</u>	<u>0.3</u>	<u>5</u>	<u>1.2</u>	<u>21</u>	جملة 31
<u>28.8</u>	287	<u>6.7</u>	67	<u>0.5</u>	5	<u>1.4</u>	14	الغربية ذكور 32
<u>14.2</u>	98	<u>0.9</u>	6	<u>0.0</u>	0	<u>1.0</u>	7	إناث 33
<u>29.3</u>	<u>251</u>	<u>8.5</u>	<u>73</u>	<u>1.9</u>	<u>16</u>	<u>0.3</u>	<u>3</u>	جملة 34
<u>33.8</u>	182	<u>13.6</u>	73	<u>3.0</u>	16	<u>0.0</u>	0	المنوفية ذكور 35
<u>21.6</u>	69	<u>0.0</u>	0	<u>0.0</u>	0	<u>0.9</u>	3	إناث 36
<u>52.4</u>	<u>1 015</u>	<u>1.9</u>	<u>37</u>	<u>0.9</u>	<u>18</u>	<u>0.9</u>	<u>17</u>	جملة 37
<u>49.6</u>	417	<u>4.4</u>	37	<u>1.8</u>	15	<u>2.0</u>	17	البحيرة ذكور 38
<u>54.6</u>	598	<u>0.0</u>	0	<u>0.3</u>	3	<u>0.0</u>	0	إناث 39
<u>47.7</u>	<u>218</u>	<u>2.4</u>	<u>11</u>	<u>0.0</u>	<u>0</u>	<u>0.0</u>	<u>0</u>	جملة 40
<u>50.0</u>	77	<u>7.1</u>	11	<u>0.0</u>	0	<u>0.0</u>	0	الاسماعيلية ذكور 41
<u>46.5</u>	141	<u>0.0</u>	0	<u>0.0</u>	0	<u>0.0</u>	0	إناث 42
<u>31.8</u>	<u>965</u>	<u>7.3</u>	<u>221</u>	<u>3.5</u>	<u>106</u>	<u>3.4</u>	<u>103</u>	جملة 43
<u>33.2</u>	568	<u>11.0</u>	189	<u>5.4</u>	92	<u>5.4</u>	93	الجيزة ذكور 44
<u>29.9</u>	397	<u>2.4</u>	32	<u>1.1</u>	14	<u>0.8</u>	10	إناث 45
<u>34.2</u>	<u>191</u>	<u>2.1</u>	<u>12</u>	<u>2.0</u>	<u>11</u>	<u>1.4</u>	<u>8</u>	جملة 46
<u>29.4</u>	91	<u>3.9</u>	12	<u>3.5</u>	11	<u>2.6</u>	8	بنى سويف ذكور 47
<u>40.2</u>	100	<u>0.0</u>	0	<u>0.0</u>	0	<u>0.0</u>	0	إناث 48
<u>37.7</u>	<u>174</u>	<u>9.3</u>	<u>43</u>	<u>3.3</u>	<u>15</u>	<u>4.8</u>	<u>22</u>	جملة 49
<u>35.3</u>	107	<u>14.2</u>	43	<u>5.0</u>	15	<u>7.3</u>	22	الفيوم ذكور 50
<u>42.4</u>	67	<u>0.0</u>	0	<u>0.0</u>	0	<u>0.0</u>	0	إناث 51
<u>39.8</u>	<u>0 381</u>	<u>3.3</u>	<u>32</u>	<u>5.3</u>	<u>51</u>	<u>2.9</u>	<u>28</u>	جملة 52
<u>39.1</u>	180	<u>4.3</u>	20	<u>11.1</u>	51	<u>4.3</u>	20	المنيا ذكور 53
<u>40.4</u>	201	<u>2.4</u>	12	<u>0.0</u>	0	<u>1.6</u>	8	إناث 54
<u>42.8</u>	<u>555</u>	<u>4.3</u>	<u>56</u>	<u>4.1</u>	<u>53</u>	<u>2.4</u>	<u>31</u>	جملة 55
<u>53.9</u>	398	<u>5.4</u>	40	<u>7.2</u>	53	<u>4.2</u>	31	اسيوط ذكور 56
<u>28.2</u>	157	<u>2.9</u>	16	<u>0.0</u>	0	<u>0.0</u>	0	إناث 57
<u>39.4</u>	<u>273</u>	<u>5.2</u>	<u>36</u>	<u>2.6</u>	<u>18</u>	<u>3.3</u>	<u>23</u>	جملة 58
<u>45.2</u>	210	<u>7.7</u>	36	<u>3.9</u>	18	<u>4.9</u>	23	سوهاج ذكور 59
<u>27.6</u>	63	<u>0.0</u>	0	<u>0.0</u>	0	<u>0.0</u>	0	إناث 60

يتبع

تابع 4 - 5 توزيع المتعلمين (أعداد و نسب) طبقاً للحالة التعليمية والنوع بالمحافظات 2017

		الوحدة: بالمئات								
المحافظات	الحالة التعليمية	أمية Illiterate	يقرأ ويكتب Read & Write	أقل من متوسط Lower Than Intermediate	مؤهل متوسط ⁽¹⁾ Intermediate ⁽¹⁾	%	%	%	%	%
61	جملة	3	0	8	124	0.6	0	0.0	24.9	0
62	قنا ذكور	3	0	8	95	1.3	0	0.0	42.0	0
63	إناث	0	0	0	29	0.0	0	0.0	10.7	0
64	جملة	0	0	9	594	0.0	0	0.0	52.1	0
65	اسوان ذكور	0	0	9	432	0.0	0	0.0	69.6	0
66	إناث	0	0	0	162	0.0	0	0.0	31.2	0
67	جملة	0	0	6	87	0.0	0	0.0	30.9	0
68	الاقصر ذكور	0	0	6	42	0.0	0	0.0	39.3	0
69	إناث	0	0	0	45	0.0	0	0.0	25.7	0
70	جملة	2	5	17	104	0.7	5	1.8	37.7	2
71	البحر الاحمر ذكور	2	5	12	59	1.4	5	3.4	39.9	2
72	إناث	0	0	5	45	0.0	0	0.0	35.2	0
73	جملة	0	0	3	25	0.0	0	0.0	56.8	0
74	الوادى الجديد ذكور	0	0	3	13	0.0	0	0.0	40.6	0
75	إناث	0	0	0	12	0.0	0	0.0	100.0	0
76	جملة	2	2	0	46	2.0	2	2.0	46.0	2
77	مطروح ذكور	2	2	0	35	4.0	2	4.0	70.0	2
78	إناث	0	0	0	11	0.0	0	0.0	22.0	0
79	جملة	13	10	18	368	2.4	10	1.8	67.4	13
80	شمال سيناء ذكور	0	7	14	118	0.0	7	3.1	52.4	0
81	إناث	13	3	4	250	4.0	3	0.9	77.9	13
82	جملة	0	0	0	22	0.0	0	0.0	75.9	0
83	جنوب سيناء ذكور	0	0	0	20	0.0	0	0.0	100.0	0
84	إناث	0	0	0	2	0.0	0	0.0	22.2	0

(1) المؤهل المتوسط يشتمل على (العام /البنى)

6-4 معدل البطالة (15 سنة فأكثر) طبقاً للمحافظة (2015 - 2018) %

4-6 UNEMPLOYMENT RATE (15 YEARS & MORE) BY GOVERNORATE (2015-2018) %

governrate	2018			2017			2016			2015			المحافظة
	جملة	إناث	ذكور	جملة	إناث	ذكور	جملة	إناث	ذكور	جملة	إناث	ذكور	
	Total	Females	Males	Total	Females	Males	Total	Females	Males	Total	Females	Males	
Total	9.9	21.4	6.8	11.8	23.1	8.2	12.5	23.6	8.9	12.8	24.2	9.4	الإجمالي
Cairo	12.6	24.5	9.4	15.1	26.1	11.4	15.0	26.5	11.2	14.6	26.8	10.9	القاهرة
Alexandria	10.8	19.7	8.7	13.6	29.6	9.6	14.3	31.9	9.6	16.1	29.8	12.3	الاسكندرية
Port-Said	9.7	23.9	3.9	16.7	28.2	12.1	17.6	27.3	13.5	24.2	40.0	15.3	بورسعيد
Suez	18.6	30.5	15.5	22.3	42.9	16.5	23.8	39.9	18.2	22.5	43.2	16.2	السويس
Damietta	16.6	39.7	9.7	9.6	23.9	5.4	10.9	26.1	6.1	14.9	33.7	8.8	دمياط
Dakahlia	11.0	27.4	6.6	10.9	23.3	7.6	11.4	22.5	8.4	13.3	27.0	9.6	الدقهلية
Sharkia	8.4	19.9	5.3	14.0	28.1	9.0	14.1	27.7	9.2	15.2	31.2	9.6	الشرقية
Kalyoubia	11.4	19.3	9.1	12.6	23.7	9.1	13.2	24.2	9.7	13.2	22.8	10.4	القليوبية
Kafr-El-Sheikh	5.2	7.4	4.3	8.4	18.1	5.1	9.7	18.9	6.5	12.2	20.3	5.9	كفر الشيخ
Gharbia	10.7	16.5	8.6	12.7	23.4	8.8	13.2	24.0	9.3	14.7	27.9	10.1	الغربية
Menoufia	5.7	8.2	4.8	6.9	8.3	6.3	7.8	9.4	7.1	10.0	13.4	8.6	المنوفية
Behera	9.5	27.3	5.1	11.8	21.6	6.9	11.9	21.6	7.0	9.7	12.5	8.3	البحيرة
Ismailia	10.8	32.1	4.7	11.8	28.4	6.0	13.5	29.2	7.1	13.7	27.3	8.8	الاسماعيلية
Giza	11.0	27.6	7.5	12.5	24.8	9.6	12.9	25.2	9.9	13.1	23.8	10.7	الجيزة
Beni-Suef	5.7	9.0	4.4	7.9	9.2	7.4	9.2	9.8	8.9	9.1	9.6	8.9	بني سويف
Fayoum	4.1	7.4	3.4	7.2	18.0	4.9	8.7	19.1	6.4	10.9	22.0	8.1	الفيوم
Menia	6.1	14.6	3.8	10.1	21.3	6.2	11.7	24.1	7.1	9.2	19.8	5.5	المنيا
Asyout	11.6	34.1	7.7	9.7	22.7	7.0	10.9	23.6	8.1	12.5	28.9	8.8	أسيوط
Suhag	6.4	21.4	4.7	9.4	16.6	8.7	10.0	16.8	8.6	11.1	25.2	8.8	سوهاج
Qena	6.3	28.1	3.3	9.3	24.8	6.3	10.9	24.7	8.1	11.7	29.1	8.3	قنا
Aswan	24.1	49.7	16.8	18.1	41.9	10.3	19.4	41.0	12.1	18.9	40.8	13.5	أسوان
Luxor	7.5	38.0	3.2	16.3	58.2	9.4	16.2	45.3	9.9	8.5	37.7	3.9	الأقصر
Red Sea	23.5	50.2	16.1	18.5	35.1	14.8	21.2	38.7	16.9	20.5	48.0	14.4	البحر الاحمر
ElWadi ElGidid	4.3	5.0	4.1	8.0	21.3	5.3	10.1	20.4	7.1	14.3	37.4	4.7	الوادي الحديد
Matrouh	8.6	29.4	5.0	9.1	26.3	7.4	10.3	29.1	7.7	7.7	20.3	6.2	مطروح
North Sinai	48.2	73.6	32.3	15.2	43.6	7.1	17.1	41.5	9.1	10.6	27.3	5.1	شمال سيناء
South Sinai	5.6	11.3	4.7	0.5	-	0.5	6.0	24.2	4.6	3.2	12.2	1.3	جنوب سيناء

4 - 7 معدل البطالة والتقديرات السنوية للعمالة والبطالة طبقاً للحالة التعليمية والنوع في 2017

4-7 UNEMPLOYMENT RATE&ANNUAL ESTIMATES OF LABOR STATUS,BY EDUCATIONAL STATUS AND SEX IN 2017

Unit : (00)

الوحدة : بالمئات

Educational Status	جملة Total	مؤهل جامعي و فوق الجامعي University & Above University	مؤهل فوق المتوسط وأقل من الجامعي Upper Than Intermediate & Lower than University	مؤهل متوسط فنى Intermediate	ثانوية عامة وازهرية General & Azhar secondary	أقل من متوسط Lower Than Intermediate	يقرأ و يكتب Read & Write	أمي Illiterate	الحالة التعليمية
Labor Force									قوة العمل
Total	288 657	59 945	11 700	96 861	5 510	44 003	21 791	48 847	الإجمالي
Males	228 433	38 317	8 538	79 741	4 725	39 847	19 993	37 271	ذكور
Females	60 226	21 628	3 162	17 120	0 785	4 156	1 798	11 576	إناث
Unemployed									المتعطلون
Total	28 449	13 340	1 530	9 746	672	1 810	641	0 710	الإجمالي
Males	15 535	5 821	796	5 742	453	1 554	568	601	ذكور
Females	12 914	7 519	734	4 004	219	256	73	109	إناث
Unemployment Rate %									معدل البطالة %
Total	9.9	22.3	13.1	10.1	12.2	4.1	2.9	1.5	الإجمالي
Males	6.8	15.2	9.3	7.2	9.6	3.9	2.8	1.6	ذكور
Females	21.4	34.8	23.2	23.4	27.9	6.2	4.1	0.9	إناث

(1) Intermediate includes (Public/technical)

(1) المؤهل المتوسط يشتمل على (العام/الفنى)

Statistical Yearbook - Labor

4 - 8 CIVIL EMPLOYED IN PUBLIC & PUBLIC BUSINESS SECTOR BY
INDUSTRY SECTOR &SEX (2015-2018)

Unit : No.

Activity Sectors	2018				2017			
	%	جملة Total	اناث Females	ذكور Males	%	جملة Total	اناث Females	ذكور Males
1 Total	100	818 788	101 251	717 537	100	826 948	102 270	724 678
2 Agriculture, Public Work & Water Resources	2.1	17 321	4 611	12 710	2.3	19 395	5 094	14 301
3 Industry, Petroleum & Mineral Abundancy	24.6	201 298	21 502	179 796	24.9	206 063	21 868	184 195
4 Electricity	15.9	129 960	15 742	114 218	15.8	130 397	15 765	114 632
5 Transportations	6.2	50 480	3 986	46 494	6.2	51 032	4 001	47 031
6 Supply & Internal trade	4.2	34 148	5 983	28 165	4.1	33 943	6 100	27 843
7 Money & Economy	7.7	62 666	15 561	47 105	7.4	61 374	14 546	46 828
8 Housing & Construction	27.1	222 091	13 870	208 221	26.6	220 353	14 127	206 226
9 Health, Social & Religious services	3.3	26 893	9 510	17 383	3.4	27 954	9 995	17 959
10 Culture & Media	0.2	1 968	332	1 636	0.2	2 003	339	1 664
11 Tourism & Aviation	5.8	47 465	7 593	39 872	5.9	48 559	7 732	40 827
12 Defence, Security & Justice	3.0	24 498	2 561	21 937	3.1	25 875	2 703	23 172

4-9 FOREIGN EMPLOYEES WORKING IN BOTH GOVERNMENTAL, PUBLIC & PUBLIC BUSINESS
SECTOR BY INBOUND COUNTRY GROUPS (2010-2017)

Unit :No.

Group of countries	%	2017	%	2016	%	2015	%	2014
1 Total	100	1132	100	889	96	850	100	560
2 Arab countries	5.2	59	7.2	64	8.8	78	14.6	82
3 African countries (Non-Arab)	5.1	58	5.7	51	4.9	44	7.5	42
4 Asian countries (Non-Arab)	17.1	194	17.0	151	15.3	136	22.1	124
5 European countries	58.1	658	53.5	476	49.6	441	44.6	250
6 American countries	10.6	120	10.9	97	11.9	106	7.9	44
7 Australia & Oceania ⁽¹⁾	3.8	43	5.6	50	5.1	45	3.2	18

(1) Oceanian countries include: Australia - New Zealand - New Guinea

4 - 8 العاملون المدنيون بالقطاع العام وقطاع الاعمال العام طبقاً للقطاع الاقتصادي والنوع (2015 - 2018)

الوحدة : بالعدد

2016				2015				قطاعات النشاط
%	جملة Total	اناث Females	ذكور Males	%	جملة Total	اناث Females	ذكور Males	
102	841 306	104 871	736 435	100	854 108	105 619	748 489	1 الإجمالي العام
2.5	20 447	5 289	15 158	2.6	22 479	5 545	16 934	2 الزراعة و الاشغال العامة والموارد المائية
25.7	212 899	22 048	190 851	25.4	217 362	22 319	195 043	3 الصناعة و البترول و الثروة المعدنية
16.2	134 148	16 202	117 946	15.8	134 623	16 350	118 273	4 الكهرباء
6.3	52 001	4 006	47 995	6.2	52 959	4 218	48 741	5 النقل و المواصلات
4.1	33 599	6 100	27 499	4.1	34 663	6 243	28 420	6 التمويل و التجارة الداخلية
7.9	64 957	15 427	49 530	7.5	63 682	14 258	49 424	7 المال و الاقتصاد
26.1	215 928	14 556	201 372	25.5	217 880	14 887	202 993	8 الاسكان و التعمير
3.5	28 799	10 045	18 754	3.5	29 965	10 582	19 383	9 الخدمات الصحية و الاجتماعية و الدينية
0.2	2 054	351	1 703	0.3	2 603	458	2 145	10 الثقافة و الاعلام
6.0	49 656	8 099	41 557	5.9	50 189	8 039	42 150	11 السياحة و الطيران
3.2	26 818	2 748	24 070	3.2	27 703	2 720	24 983	12 الدفاع و الامن و العدالة

4 - 9 الأجانب العاملون في القطاع الحكومي و القطاع العام / الاعمال العام طبقاً لمجموعات الدول الوافدين منها (2010-2017)

الوحدة : بالعدد

%	2013	%	2012	%	2011	%	2010	مجموعة الدول
100	956	176	986	71	675	88	870	
8.8	84	23.9	134	12.1	116	13.4	132	2 الدول العربية
3.9	37	6.6	37	3.2	31	2.6	26	3 الدول الأفريقية (غير العربية) (غير العربية)
12.0	115	23.8	133	10.5	100	16.8	166	4 الدول الآسيوية (غير العربية) (غير العربية)
52.2	499	81.8	458	35.3	337	43.7	431	5 الدول الأوروبية
21.4	205	37.5	210	9.1	87	11.2	110	6 الدول الأمريكية
2	16	2.5	14	0.4	4	0.5	5	7 الدول الأقيانوسية ⁽¹⁾

(1) الدول الأقيانوسية تشمل : استراليا - نيوزيلاندا - غينيا الجديدة

Statistical Yearbook -Labor

4 -10-1 AVERAGE OF WEEKLY WAGES IN PUBLIC& PRIVATE SECTORS & INDUSTRY BY ISIC4 ⁽¹⁾ (2012 - 2017)

(L.E / Week)

Industry sections	Sector	2017		2016		2015	
		متوسط أجر العامل Wage Average		متوسط أجر العامل Wage Average		متوسط أجر العامل Wage Average	
		إناث Females	ذكور Males	إناث Females	ذكور Males	إناث Females	ذكور Males
1 Total	Public	22 134	20 984	1 229	1 143	1 220	1 042
2	Private	17 059	18 088	578	695	510	615
3 Agriculture, Hunting , Forestry ,	Public	1048	1050	850	971	503	668
4 Cutting of wood trees& Fishing .	Private	800	732	656	640	508	501
5 Mining & Quarrying	Public	1 455	1 478	1 347	1 360	1 121	996
6	Private	2 413	2 086	2 150	1 977	2 123	1 880
7 Manufactures	Public	668	772	655	752	541	656
8	Private	514	634	503	626	372	512
9 Electricity , Gas & Water air	Public	1 334	1 270	1 200	1 226	1 146	1 112
10 condetion supplies	Private	1 142	1 326	1 154	1 158	1 168	902
11 Water supply and sewage networks,	Public	0 954	1 025	1 100	1 056	1 018	827
12 management and waste treatment	Private	1 360	1 636	1 708	1 124	1 596	859
13 Construction & Bulding	Public	1665	1210	705	968	836	743
14	Private	923	1059	1009	888	794	705
15 WholeSale& Retail trade, Repairing	Public	769	783	624	743	572	578
16 motor vehicles &Motor-cycles,	Private	875	934	808	714	792	792
17 Domestic & Personal commodities	Public	1 374	1 249	1 419	1 221	930	1 147
18 Transport & Storage	Private	964	995	919	714	828	688
19 Food and accommodation services	Public	1 831	1 127	1 020	1 100	981	1 063
20	Private	441	587	407	522	388	447
21 Informations and Communications	Public	1781	1771	0	0	1 349	1 607
22	Private	831	714	730	620	707	594
23 Financial intermediation	Public	2 833	3 383	2 970	2 988	2 852	2 923
24	Private	2 805	2 758	2 367	2 093	2 167	2 090
25 Real Estate &Renting	Public	0	0	0	0	0	0
26	Private	708	801	556	728	471	613
27 Scientific and technical activities of	Public	965	799	900	800	666	686
28 specialized	Private	753	780	700	798	662	745
29 Administrative activities and support	Public	1144	1073	977	1050	943	1018
30 services	Private	592	515	548	461	496	416
31 Education	Public	0	0	0	0	0	0
32	Private	483	505	426	494	359	423
33 Health & social work activities	Public	1 545	1 878	1 470	1 630	1 122	1 585
34	Private	459	819	424	672	290	407
35 The activities of arts, creativity and	Public	898	846	0	0	0	0
36 entertainment	Private	587	590	483	535	473	444
37 Other service activities	Public	1 870	1 270	1 670	1 213	1 638	1 014
38	Private	409	617	495	535	474	506

(1) Average wages in the first week of October each year According to economic activity by ISIC4

4-10-1 متوسط اجور العاملين النقدية الاسبوعية بالقطاعين العام والخاص طبقاً لدليل النشاط الإقتصادي
(المراجعة الرابعة)⁽¹⁾ (2012-2017)

(جنيه/اسبوع)

2014		2013		2012		القطاع	أقسام النشاط الإقتصادي
متوسط أجر العامل Wage Average		متوسط أجر العامل Wage Average		متوسط أجر العامل Wage Average			
إناث Females	ذكور Males	إناث Females	ذكور Males	إناث Females	ذكور Males		
1 161	1 008	1 065	951	927	834	عام	1 الإجمالي
419	529	364	456	336	407	خاص	2
424	494	534	540	446	522	عام	3 الزراعة والصيد و إستغلال الغابات
437	492	310	413	279	272	خاص	4 و قطع اشجار وصيد الأسماك
926	926	1 147	885	595	663	عام	5 التعدين و إستغلال المحاجر
1 170	1 756	0	0	624	607	خاص	6
596	782	564	737	471	613	عام	7 الصناعات التحويلية
354	461	311	398	258	354	خاص	8
1 274	1 066	992	1 017	830	842	عام	9 إمدادات الكهرباء و الغاز و
1 099	884	1 115	958	897	807	خاص	10 البخار و إمدادات تكييف الهواء
835	835	1 043		797	747	عام	11 الإمداد المائي وشبكات الصرف
865	637	0	0	0	0	خاص	12 الصحي وإدارة ومعالجة النفايات
841	731	825	719	50	586	عام	13 التشييد و البناء
609	538	492	500	56	472	خاص	14
515	528	481	494	55	425	عام	15 تجارة الجملة والتجزئة والإصلاح
459	573	415	564	57	385	خاص	16 للمركبات ذات المحركات والدراجات النارية والسلع الشخصية
1 031	1 099	906	972	846	967	عام	17 النقل و التخزين
712	652	703	556	684	538	خاص	18
788	1 021	968	840	815	814	عام	19 خدمات الغذاء والإقامة
373	385	321	356	289	303	خاص	20
1 523	1 523	1 288	1 203	0	0	عام	21 المعلومات والاتصالات
0	597	997	511	934	508	خاص	22
2 565	2 486	2 328	2 411	2 127	2 088	عام	23 الوساطة المالية
2 097	2 109	1 701	1 802	1 626	1 800	خاص	24
0	0	470	399	0	0	عام	25 العقارات و التأجير
488	448	381	364	239	283	خاص	26
533	533	414	499	461	461	عام	27 الأنشطة العلمية والتقنية المتخصصة
586	652	765	668	624	611	خاص	28
972	888	888	864	810	651	عام	29 الأنشطة الإدارية وخدمات الدعم
476	370	381	401	358	388	خاص	30
0	0	0	0	0	0	عام	31 التعليم
288	496	233	246	207	219	خاص	32
1 111	1 528	1 259	1 456	465	465	عام	33 الصحة و أنشطة العمل الإجتماعي
264	393	318	386	301	301	خاص	34
1 278	876	813	599	735	553	عام	35 أنشطة الفنون والإبداع والتسليية
313	356	307	342	274	308	خاص	36
1 405	927	0	0	1 002	700	عام	37 أنشطة الخدمات الأخرى
433	498	448	473	219	225	خاص	38

(1) متوسط اجور العاملين في الاسبوع الاول من شهر اكتوبر في كل سنة طبقاً لدليل النشاط الإقتصادي المراجعة الرابعة

Statistical Yearbook -Labor

4 -10-2 AVERAGE OF WORK HOURS IN PUBLIC& PRIVATE SECTORS AND INDUSTRY BY ISIC4 ⁽¹⁾ (2012- 2017)

(L.E / Week)

Industry sections	Sector	2017		2016		2015	
		متوسط ساعات العمل		متوسط ساعات العمل		متوسط ساعات العمل	
		إناث Females	ذكور Males	إناث Females	ذكور Males	إناث Females	ذكور Males
1 Total	Public	49	50	52	53	50	51
2	Private	56	58	55	55	56	56
3 Agriculture, Hunting , Forestry ,	Public	54	54	46	47	54	56
4 Cutting of wood trees& Fishing .	Private	54	59	64	58	61	60
5 Mining & Quarrying	Public	48	48	46	45	49	48
6	Private	57	57	57	51	49	52
7 Manufactures	Public	47	52	51	51	50	53
8	Private	58	59	57	56	56	56
9 Electricity , Gas & Water air	Public	53	48	52	53	48	49
10 condition supplies	Private	60	60	54	54	48	48
11 Water supply and sewage networks,	Public	50	52	51	52	54	50
12 management and waste treatment	Private	60	59	61	61	62	62
13 Construction & Building	Public	51	50	50	51	49	48
14	Private	54	51	56	59	56	55
15 Wholesale& Retail trade, Repairing	Public	56	56	56	56	56	56
16 motor vehicles &Motor-cycles,	Private	54	56	56	50	56	58
17 Domestic &Personal commodities	Public	51	52	60	61	49	54
18 Transport & Storage	Private	54	56	54	53	57	58
19 Food and accommodation services	Public	49	49	53	52	56	52
20	Private	60	58	59	50	60	59
21 Informations and Communications	Public	45	44	0	0	52	52
22	Private	47	44	53	50	49	50
23 Financial intermediation	Public	43	44	44	46	47	46
24	Private	61	69	53	54	58	57
25 Real Estate &Renting	Public	0	0	0	0	0	0
26	Private	52	52	49	47	57	59
27 Scientific and technical activities of	Public	47	44	51	47	49	46
28 specialized	Private	52	58	51	50	59	56
29 Administrative activities and support	Public	50	46	50	54	43	46
30 services	Private	62	60	62	59	59	56
31 Education	Public	0	0	0	0	0	0
32	Private	54	58	52	54	54	54
33 Health & social work activities	Public	53	55	61	62	52	55
34	Private	55	56	55	56	55	55
35 The activities of arts, creativity and	Public	45	39	0	0	0	0
36 entertainment	Private	61	56	58	58	57	55
37 Other service activities	Public	50	50	5	13	50	44
38	Private	49	54	51	57	46	53

10-4 - 2 متوسط ساعات العمل الأسبوعية بالقطاعين العام والخاص طبقاً لدليل النشاط الاقتصادي
(المراجعة الرابعة) (1) (2012-2017)

(جنيه/اسبوع)

2014		2013		2012		القطاع	أقسام النشاط الاقتصادي
متوسط ساعات العمل		متوسط ساعات العمل		متوسط ساعات العمل			
إناث Females	ذكور Males	إناث Females	ذكور Males	إناث Females	ذكور Males		
50	53	50	52	54	52	عام	1 الاجمالي
62	59	56	57	57	58	خاص	2
55	58	54	55	54	57	عام	3 الزراعة والصيد وإستغلال الغابات وقطع اشجار وصيد الأسماك
60	57	60	58	59	57	خاص	4
53	54	56	52	50	54	عام	5 التعدين وإستغلال المحاجر
62	62	0	0	0	54	خاص	6
51	58	51	52	52	53	عام	7 الصناعات التحويلية
60	60	58	59	57	58	خاص	8
48	49	49	50	51	50	عام	9 إمدادات الكهرباء والغاز و البخار وإمدادات تكييف الهواء
55	54	44	44	52	53	خاص	10
56	50	58	57	53	54	عام	11 الإمداد المائي وشبكات الصرف الصحي وإدارة ومعالجة النفايات
54	60	0	0	0	0	خاص	12
50	49	50	50	52	50	عام	13 التشييد والبناء
62	57	55	55	56	56	خاص	14
55	56	53	54	54	55	عام	15 تجارة الجملة والتجزئة والإصلاح للمركبات ذات المحركات والدراجات النارية والسلع الشخصية
55	58	54	53	56	57	خاص	16
50	62	56	56	59	56	عام	17 النقل والتخزين
59	66	59	59	54	56	خاص	18
55	53	56	55	59	58	عام	19 خدمات الغذاء والإقامة
56	58	57	58	60	59	خاص	20
50	52	50	50	0	0	عام	21 المعلومات والاتصالات
0	62	59	55	70	65	خاص	22
47	46	46	47	50	46	عام	23 الوساطة المالية
65	63	56	55	60	56	خاص	24
0	0	46	46	0	0	عام	25 العقارات والتأجير
57	69	60	60	60	61	خاص	26
46	46	53	54	0	50	عام	27 الأنشطة العلمية والتقنية المتخصصة
54	53	57	57	62	58	خاص	28
50	49	42	48	52	43	عام	29 الأنشطة الإدارية وخدمات الدعم
63	61	60	60	58	59	خاص	30
0	0	0	0	0	0	عام	31 التعليم
65	58	52	52	53	53	خاص	32
53	55	53	56	0	45	عام	33 الصحة وأنشطة العمل الإجتماعي
57	60	59	62	54	45	خاص	34
45	45	46	46	45	45	عام	35 أنشطة الفنون والإبداع والتسلية
54	55	52	53	49	51	خاص	36
80	51	0	0	0	52	عام	37 أنشطة الخدمات الأخرى
53	53	53	54	52	55	خاص	38

4 - 11 العاملون بالقطاع الحكومي للدولة طبقاً للمحافظات والنوع (2017/16-2016/15)

4 - 11 EMPLOYED PERSONS IN GOVERNEMENTAL SECTOR,
BY GOVERNORATE & SEX (15/2016-16/2017)

Unit : NO.

الوحدة : بالعدد

Governorates	2017/2016			2016/2015			المحافظات
	جملة	إناث	ذكور	جملة	إناث	ذكور	
	Total	Females	Males	Total	Females	Males	
Total	5 022 821	1 273 637	3 749 184	5 771 915	1 161 625	4 610 290	الإجمالي العام
Cairo	2129187	499 035	1 630 152	2 915 227	387 751	2 527 476	القاهرة
Alexandria	126 398	31 938	94 460	123 981	37 169	86 812	الاسكندرية
Port Said	48 121	24 428	23 693	48 912	22 515	26 397	بورسعيد
Suez	41 771	12 403	29 368	41 741	12 185	29 556	السويس
Damietta	40 639	11 198	29 441	41 274	15 238	26 036	دمياط
Dakahlia	304 073	69 628	234 445	298 167	64 781	233 386	الدقهلية
Sharkia	222 735	64 527	158 208	250 293	81 798	168 495	الشرقية
Kalyoubia	159 735	61 508	98 227	156 016	53 737	102 279	القليوبية
Kafr-El-Sheikh	119 728	28888	90 840	113 839	35764	78 075	كفر الشيخ
Gharbia	231 149	88 507	142 642	231 022	79 968	151 054	الغربية
Menoufia	185 302	66908	118 394	187 243	60 240	127 003	المنوفية
Behera	182 765	39 317	143 448	183 089	53 780	129 309	البحيرة
Ismailia	55 096	9 162	45 934	55 988	18 566	37 422	الإسماعيلية
Giza	157 527	48 769	108 758	159 012	58 546	100 466	الجيزة
Beni suef	112 334	19 007	93 327	102 896	25 182	77 714	بنى سويف
Fayoum	90 612	14 918	75 694	88 211	20 238	67 973	الفيوم
Menia	171 051	21110	149 941	165 708	15 031	150 677	المنيا
Asyout	180 379	55 358	125 021	152 896	38 825	114 071	أسيوط
Suhag	145 094	47 988	97 106	145 675	26 314	119 361	سوهاج
Qena	102 909	13 576	89 333	103 028	13 074	89 954	قنا
Aswan	59 292	8 881	50 411	60 130	7 713	52 417	أسوان
Luxor	42 358	12 369	29 989	43 181	7 483	35 698	الأقصر
Red Sea	19 432	6754	12 678	19 308	4 841	14 467	البحر الأحمر
El-Wadi-El-Gidid	39 119	4 102	35 017	29 026	8 084	20 942	الوادي الجديد
Matrouh	15 602	4 586	11 016	15 666	4 007	11 659	مطروح
North Sinia	31 413	7 277	24 136	31 510	7 322	24 188	شمال سيناء
South Sinia	9 000	1 495	7 505	8 876	1 473	7 403	جنوب سيناء

Source: Central agency for Organization & Management

المصدر: الجهاز المركزى للتنظيم والإدارة

تابع 4 - 12 - 1 حالات اصابه العمل طبقا لفئات السن والنوع و القطاع فى الأعوام (2014 - 2015)

4-12-1 INJURY CASES OF WORKERS BY AGE GROUPS, SEX & SECTOR
IN YEARS (2014-2015) (Cont.)

Unit: No.		الوحدة : بالعدد							
Age groups	Sector ⁽¹⁾	2015			2014			القطاع ⁽¹⁾	فئات السن
		جمله	اناث	ذكور	جمله	اناث	ذكور		
		Total	Females	Males	Total	Females	Males		
50-	Government	408	146	262	338	111	227	حكومى	-50
	Public	1201	117	1084	1296	133	1163	عام	
	Private	168	14	154	258	18	240	خاص	
	Total	1 777	277	1 500	1 892	262	1 630	جمله	
55-	Government	336	125	211	280	136	144	حكومى	-55
	Public	1 027	108	919	1053	95	958	عام	
	Private	116	1	115	179	11	168	خاص	
	Total	1 479	234	1 245	1 512	242	1 270	جمله	
60-64	Government	10	3	7	14	8	6	حكومى	64-60
	Public	23	5	18	20	3	17	عام	
	Private	4	0	4	7	1	6	خاص	
	Total	37	8	29	41	12	29	جمله	

(1) Data of Private Sector for Establishments 50 Workers & More

(1) بيانات القطاع الخاص للمنشآت 50 عامل فأكثر

4- 1-12 حالات اصابه العمل طبقا لفئات السن والنوع و القطاع فى الأعوام (2014- 2015)

4-12-1 INJURY CASES OF WORKERS BY AGE GROUPS, SEX & SECTOR
IN YEARS (2014-2015)

Unit: No.		الوحدة : بالعدد						فئات السن	القطاع (1)
Age groups	Sector ⁽¹⁾	2015			2014				
		جملة	اناث	ذكور	جملة	اناث	ذكور		
		Total	Females	Males	Total	Females	Males		
Total	Government	2 680	769	1 911	2 283	707	1 576	حكومى	الجملة
	Public	10 224	863	9 361	11 280	853	10 427	عام	
	Private	3 007	220	2 787	3 339	210	3 129	خاص	
	Total	15 911	1852	14 059	16 902	1770	15132	جملة	
15-	Government	1	0	1	2	0	2	حكومى	-15
	Public	14	0	14	10	2	8	عام	
	Private	19	5	14	19	4	15	خاص	
	Total	34	5	29	31	6	25	جملة	
20-	Government	62	27	35	71	26	45	حكومى	-20
	Public	286	43	243	406	48	358	عام	
	Private	198	38	160	234	33	201	خاص	
	Total	546	108	438	711	107	604	جملة	
25-	Government	258	79	179	289	71	218	حكومى	-25
	Public	1 383	111	1 272	1 788	115	1 673	عام	
	Private	632	43	589	726	45	681	خاص	
	Total	2 273	233	2 040	2 803	231	2 572	جملة	
30-	Government	400	90	310	307	72	235	حكومى	-30
	Public	1 939	136	1 803	2 100	141	1 959	عام	
	Private	658	39	619	680	38	642	خاص	
	Total	2 997	265	2 732	3 087	251	2 836	جملة	
35-	Government	433	108	325	356	99	257	حكومى	-35
	Public	1 624	108	1 516	1 625	97	1 528	عام	
	Private	556	42	514	518	30	488	خاص	
	Total	2 613	258	2 355	2 499	226	2 273	جملة	
40-	Government	369	100	269	310	98	212	حكومى	-40
	Public	1 300	97	1 203	1 411	103	1 308	عام	
	Private	364	27	337	385	18	367	خاص	
	Total	2 033	224	1 809	2 106	219	1 887	جملة	
45-	Government	403	91	312	316	86	230	حكومى	-45
	Public	1 427	138	1 289	1571	116	1 455	عام	
	Private	292	11	281	333	12	321	خاص	
	Total	2 122	240	1 882	2 220	214	2 006	جملة	

Continued

يتبع

4-12-2 حالات اصابه العمل طبقا لفئات السن والنوع 2017

4-12-2 INJURY CASES OF WORKERS BY AGE GROUPS, SEX 2017

Unit: No.				الوحدة : بالعدد
Age groups	جملة Total	اناث Females	ذكور Males	فئات السن
Total	13 541	1 177	12 364	الجملة
Leth Than 20	54	5	49	أقل من 20
20-35	4 879	443	4 436	20-35
36-50	7 263	594	6 669	36-50
50 and more	1 345	135	1 210	50 فأكثر

Source: ministry of labour

المصدر: وزارة القوى العاملة

3-12-4 حالات اصابات العمل موزعه طبقا لنتيجته الإصابه 2017

4-12-3 INJURY CASES OF WORKERS BY , INJURY RESULT 2017

Unit: No.						الوحدة : بالعدد
Age groups	جملة Total	وفاة Death	شفاء بعجز Restoration with Deficit	شفاء بدون عجز Restoration without Deficit	تحت العلاج Under treatment	فئات السن
Total	13 541	46	208	11 146	2 141	الجملة
Leth Than 20	54	0	0	40	14	أقل من 20
20-35	4 879	13	60	4 025	781	20-35
36-50	7 263	25	113	6 061	1 064	36-50
50 & More	1 345	8	35	1 020	282	50 فأكثر

Source: ministry of labour

المصدر: وزارة القوى العاملة

1-13-4 حالات اصابة العمل طبقا لاقسام المهن - النوع - القطاع (2016 - 2017)

4-13-1 INJURY CASES OF WORKERS BY OCCUPATIONAL DIVISIONS,SEX&SECTOR (2016 - 2017)

Unit: No.		الوحدة : بالعدد						القطاع ⁽¹⁾	اقسام المهن
Occupation Divisions	Sector ⁽¹⁾	2017			2016				
		جمله Total	اناث Females	ذكور Males	جمله Total	اناث Females	ذكور Males		
Total	Government	-	-	-	-	-	-	حكومي	الجملة
	Public	-	-	-	-	-	-	عام	
	Private	-	-	-	-	-	-	خاص	
	Total	13 541	1177	12 364	13 620	948	12 672	جمله	
Legislators, Senior Officials and Directors	Government	-	-	-	-	-	-	حكومي	رجال التشريع و كبار المسولين والمدبرون
	Public	-	-	-	-	-	-	عام	
	Private	-	-	-	-	-	-	خاص	
	Total	461	26	435	329	24	305	جمله	
Specialists (the owners of the scientific professions)	Government	-	-	-	-	-	-	حكومي	الاخصائيون (اصحاب المهن العلميه)
	Public	-	-	-	-	-	-	عام	
	Private	-	-	-	-	-	-	خاص	
	Total	1575	198	1377	852	90	762	جمله	
Technicians and Assistants Specialists	Government	-	-	-	-	-	-	حكومي	الفنيون ومساعدو الاخصائيون
	Public	-	-	-	-	-	-	عام	
	Private	-	-	-	-	-	-	خاص	
	Total	4281	400	3881	5353	486	4867	جمله	
Authors clerical work and etc	Government	-	-	-	-	-	-	حكومي	القائمون بالاعمال الكتابيه ومن اليهم
	Public	-	-	-	-	-	-	عام	
	Private	-	-	-	-	-	-	خاص	
	Total	573	77	496	522	89	433	جمله	
Services &shop sales workers	Government	-	-	-	-	-	-	حكومي	العاملون في الخدمات ومحلات البيع
	Public	-	-	-	-	-	-	عام	
	Private	-	-	-	-	-	-	خاص	
	Total	775	90	685	935	48	887	جمله	
Farmers and agricultural workers and fishing professionals workers	Government	-	-	-	-	-	-	حكومي	المزارعون و عمال الزراعه والعاملون بالصيد المتخصصون
	Public	-	-	-	-	-	-	عام	
	Private	-	-	-	-	-	-	خاص	
	Total	62	8	54	83	6	77	جمله	
Artisans and etc.	Government	-	-	-	-	-	-	حكومي	الحرفيون ومن اليهم
	Public	-	-	-	-	-	-	عام	
	Private	-	-	-	-	-	-	خاص	
	Total	2 524	125	2 399	1 815	37	1 778	جمله	
Workers operate factories ,machine operators & production workers	Government	-	-	-	-	-	-	حكومي	عمال تشغيل المصانع و مشغلو الماكينات و عمال الانتاج
	Public	-	-	-	-	-	-	عام	
	Private	-	-	-	-	-	-	خاص	
	Total	2 181	147	2 034	2 435	90	2 345	جمله	
Regular workers	Government	-	-	-	-	-	-	حكومي	عمال المهن العاديه
	Public	-	-	-	-	-	-	عام	
	Private	-	-	-	-	-	-	خاص	
	Total	1 109	106	1 003	1 296	78	1 218	جمله	
Individuals who can not be classified by occupation	Government	-	-	-	-	-	-	حكومي	الأفراد الذين لا يمكن تصنيفهم حسب المهنة
	Public	-	-	-	-	-	-	عام	
	Private	-	-	-	-	-	-	خاص	
	Total	-	-	-	-	-	-	جمله	

(1) Data of Private Sector for Establishments 50 Workers & More

(1) بيانات القطاع الخاص للمنشآت 50 عامل فأكثر

4-13-2 حالات اصابة العمل طبقا لاقسام المهن الرئيسية ونتيجة الإصاية 2017

4-13-2 WORK INJURIES BY MAJOR OCCUPATIONAL DIVISIONS & INJURIES RESULT 2017

Unit: No.		الوحدة : بالعدد				
INJURIES RESULT	2017					نتيجة الإصابة
	جملة	وفاة	شفاء عجز	شفاء بدون عجز	تحت العلاج	
	Total	death	Healing with disability	Healing without disability	under Healing	
MAJOR OCCUPATIONAL DIVISIONS						الأقسام الرئيسية للمهن
Total	13 541	46	208	11 146	2 141	الإجمالي
Legislative men, senior officials and managers	461	2	2	416	41	رجال التشريع وكبار المسؤولين والمديرون
Specialists (scientific professionals)	1575	2	23	1319	231	الأخصائيون (أصحاب المهن العلمية)
Technicians & statisticians	4 281	19	49	3 547	666	الفنيون ومساعو الأخصائيين
The Scribes.	573	5	6	485	77	القائمون بالأعمال الكتابية ومن اليهم
Service workers and shops	775	0	7	608	160	العاملون في الخدمات ومحلات البيع
Farmers, agricultural workers and specialized fishing workers	62	0	0	50	12	المزارعون وعمال الزراعة والعاملون بالصيد المتخصصين
Handicrafts	2 524	8	32	2 086	398	الحرفيون ومن اليهم
Factory operating workers and machine operators	2 181	8	42	1 744	387	عمال تشغيل المصانع ومشغلو الماكينات
Ordinary workers	1 109	2	47	0 891	169	عمال المهن العادية

4-13-3 حالات اصابة العمل طبقا لاقسام المهن الرئيسية والنوع 2017

4-13-3 WORK INJURIES BY MAJOR OCCUPATIONAL DIVISIONS & SEX 2017

Unit: No.		الوحدة : بالعدد			
INJURIES RESULT	Sex	2017			النوع
		جملة	إناث	ذكور	
		Total	Females	Males	
MAJOR OCCUPATIONAL DIVISIONS				الأقسام الرئيسية للمهن	
Total		13 541	1 177	12 364	الإجمالي
Legislative men, senior officials and managers		461	26	435	رجال التشريع وكبار المسؤولين والمديرون
Specialists (scientific professionals)		1575	198	1377	الأخصائيون (أصحاب المهن العلمية)
Technicians & statisticians		4 281	400	3 881	الفنيون ومساعو الأخصائيين
The Scribes.		573	77	496	القائمون بالأعمال الكتابية ومن اليهم
Service workers and shops		775	90	685	العاملون في الخدمات ومحلات البيع
Farmers, agricultural workers and specialized fishing workers		62	8	54	المزارعون وعمال الزراعة والعاملون بالصيد المتخصصين
Handicrafts		2 524	125	2 399	الحرفيون ومن اليهم
Factory operating workers and machine operators		2 181	147	2 034	عمال تشغيل المصانع ومشغلو الماكينات
Ordinary workers		1 109	106	1 003	عمال المهن العادية

Source: ministry of labour

المصدر: وزارة القوى العاملة

4- 1-14 حالات اصابات العمل موزعه طبقا لنتيجه الإصابه - النوع - القطاع (2014-2016)

4-14-1 INJURY CASES OF WORKERS BY , INJURY RESULT, SEX AND SECTOR (2014 - 2016)

Unit: No.

الوحدة : بالعدد

Effect of injury	Sector ⁽¹⁾	2016			2015			2014			القطاع ⁽¹⁾	نتيجه الإصابه
		جمله	اناث	ذكور	جمله	اناث	ذكور	جمله	اناث	ذكور		
		Total	Females	Males	Total	Females	Males	Total	Females	Males		
Total	Government	2 082	-	-	2 680	769	1 911	2 283	707	1 576	حكومي	الجمله
	Public	6 515	-	-	10 224	863	9 361	11 280	853	10 427	عام	
	Private	5 023	-	-	3 007	220	2 787	3 339	210	3 129	خاص	
	Total	13 620	-	-	15 911	1 852	14 059	16 902	1 770	15 132	جمله	
Restoration	Government	1 779	-	-	2 229	641	1 588	1 696	510	1 186	حكومي	شفاء
	Public	5 336	-	-	8 866	790	8 076	9 932	776	9 156	عام	
	Private	4 053	-	-	2 680	207	2 473	2 858	187	2 671	خاص	
	Total	11 165	-	-	13 775	1 638	12 137	14 486	1 473	13 013	جمله	
Full Deficit	Government	35	-	-	8	2	6	20	11	9	حكومي	عجز كلي
	Public	141	-	-	5	0	5	16	2	14	عام	
	Private	102	-	-	0	0	0	4	0	4	خاص	
	Total	278	-	-	13	2	11	40	13	27	جمله	
Partial Deficit	Government	-	-	-	124	42	82	110	31	79	حكومي	عجز جزئي
	Public	-	-	-	367	13	354	263	8	255	عام	
	Private	-	-	-	81	4	77	72	3	69	خاص	
	Total	-	-	-	572	59	513	445	42	403	جمله	
Death	Government	9	-	-	41	3	38	75	10	65	حكومي	وفاة
	Public	31	-	-	134	0	134	109	0	109	عام	
	Private	23	-	-	20	2	18	26	1	25	خاص	
	Total	63	-	-	195	5	190	210	11	199	جمله	
Under treatment	Government	259	-	-	278	81	197	382	145	237	حكومي	تحت العلاج
	Public	1007	-	-	852	60	792	960	67	893	عام	
	Private	848	-	-	226	7	219	379	19	360	خاص	
	Total	2 114	-	-	1 356	148	1 208	1 721	231	1 490	جمله	

(1) Data of Private Sector for Establishments 50 Workers & More

(1) بيانات القطاع الخاص للمنشآت 50 عامل فأكثر

2-14-4 حالات اصابات العمل موزعه طبقاً للمحافظات ونتيجته الإصابه 2017

4-14-2 INJURY CASES OF WORKERS BY GOVERNORATE& INJURY RESULT 2017

Unit: No.	الوحدة : بالعدد					المحافظات
Governates	جملة Total	وفاة Death	شفاء بعجز Restoration with Deficit	شفاء بدون عجز Restoration without Deficit	تحت العلاج Under treatment	
Total	13 541	46	208	11 146	2 141	الجملة
Cairo	4 181	3	31	3 526	621	القاهرة
Alexandria	2 074	6	24	1819	225	الاسكندرية
Port Said	328	1	2	290	35	بورسعيد
Suez	552	0	7	434	111	السويس
Damietta	130	2	42	50	36	دمياط
Dakahlia	152	1	2	124	25	الدقهلية
Sharkia	981	3	13	745	220	الشرقية
Kalyoubia	918	0	3	726	189	القليوبية
Kafr-El-Sheikh	33	0	0	29	4	كفر الشيخ
Gharbia	261	3	6	214	38	الغربية
Menoufia	392	2	3	295	92	المنوفية
Behera	552	1	7	496	48	البحيرة
Ismailia	607	6	16	473	112	الاسماعيلية
Giza	1 057	6	27	894	130	الجيزة
Beni suef	168	3	0	134	31	بنى سويف
Fayoum	75	0	0	65	10	الفيوم
Menia	78	0	0	66	12	المنيا
Asyout	265	3	0	215	47	أسيوط
Suhag	107	2	0	81	24	سوهاج
Qena	218	3	0	160	55	قنا
Aswan	81	0	0	73	8	أسوان
Luxor	166	0	13	127	26	الأقصر
Red Sea	51	0	5	37	9	البحر الأحمر
El-Wadi-El-Gidid	13	0	2	5	6	الوادي الجديد
Matrouh	22	0	4	12	6	مطروح
North Sinia	24	1	1	17	5	شمال سيناء
South Sinia	55	0	0	39	16	جنوب سيناء

3-14-4 حالات اصابات العمل موزعه طبقا للنشاط الإقتصادي ونتيجه الإصابه 2017

4-14-3 INJURY CASES OF WORKERS BY INDUSTRY, INJURY RESULT 2017

Unit: No.

الوحدة : بالعدد

INDUSTRY	جملة Total	وفاة Death	شفاء بعجز Restoration with Deficit	شفاء بدون عجز Restoration without Deficit	تحت العلاج Under treatment	النشاط الإقتصادي
Total	13 568	46	208	11 173	2 141	الجملة
Agriculture, Hunting & Forestry	60	0	0	53	7	الزراعة والصيد واستغلال الغابات
Fishing	0	0	0	0	0	صيد الأسماك
Mining & quarrying	161	0	6	123	32	التعدين وإستغلال المحاجر
Manufactures	8171	28	135	6 741	1 267	الصناعات التحويلية
Electricity, gas and water	503	13	6	339	145	الكهرباء والغاز والمياه
Constractions & Building	634	1	8	539	86	الإنشآت (التشييد والبناء)
Whole and retail sale vehicles , motorcycles repairing	364	0	8	309	47	تجارة الجملة والتجزئة وإصلاح المركبات
Hotels and restaurants	430	0	8	360	62	الفنادق والمطاعم
Transportation, storage & Telecommunications	1641	0	27	1355	259	النقل والتخزين والإتصالات
Financial Intermediation	2	0	0	2	0	الوساطة المالية
Real estate, Renting and business services	0	0	0	0	0	أنشطة العقارات والتأجير وخدمات الأعمال
Education	56	1	2	42	11	التعليم
Health and Social Work	703	1	2	570	130	الصحة و العمل الأقتصادي
Community, social and personal services	620	1	6	534	79	خدمات المجتمع العامة والإجتماعية والشخصية
Services of home service	93	0	0	43	7	خدمات أفراد الخدمة المنزلية
International and Regional Agencies &Organizations	68	0	0	62	6	المنظمات و الهيئات الدولية
Activities not classification	62	1	0	58	3	أنشطة غير كاملة التوصيف

Source: Ministry of Labour

المصدر: وزارة القوى العاملة

4- 1-15 حالات اصابة العمل طبقا للقطاع و الحالة التعليمية والنوع في الأعوام (2013 - 2015)
4-15-1 WORK INJURIES BY , SECTOR AND EDUCATIONAL STATUS
AND SEX IN YEARS (2013 - 2015)

Unit: No.

الوحدة : بالعدد

Educational Status	Sector ⁽¹⁾	2015			2014			2013			القطاع (1)	الحالة التعليمية
		جمله Total	اناث Females	ذكور Males	جمله Total	اناث Females	ذكور Males	جمله Total	Female	ذكور Males		
Total	Gov.	2 680	769	1 911	2 283	707	1 576	2 459	757	1 702	حكومي	الجمله
	Public	10 224	863	9 361	11 280	853	10 427	12 304	898	11 406	عام	
	Private	3 007	220	2 787	3 339	210	3 129	2 233	125	2 108	خاص	
	Total	15 911	1 852	14 059	16 902	1 770	15 132	16 996	1 780	15 216	جمله	
Illiterate	Gov.	156	23	133	40	7	33	105	19	86	حكومي	أمي
	Public	598	19	579	340	18	322	550	21	529	عام	
	Private	208	6	202	168	9	159	177	4	173	خاص	
	Total	962	48	914	548	34	514	832	44	788	جمله	
Read & Write	Gov.	353	34	319	461	52	409	449	53	396	حكومي	يقراً ويكتب
	Public	2261	112	2149	3 315	167	3148	4 028	172	3 856	عام	
	Private	663	63	600	729	80	649	284	41	243	خاص	
	Total	3 277	209	3 068	4 505	299	4 206	4 761	266	4 495	جمله	
Below Intermediate (Primary - preparatory)	Gov.	657	33	624	297	26	271	425	83	342	حكومي	شهادة أقل من المتوسط (إبتدائية - إعدادية)
	Public	1 811	132	1679	1 495	78	1417	1 552	65	1487	عام	
	Private	258	14	244	328	18	310	235	17	218	خاص	
	Total	2 726	179	2 547	2 120	122	1 998	2 212	165	2 047	جمله	
Intermediate	Gov.	686	288	398	1008	378	630	1 040	403	637	حكومي	شهادة متوسطة (ثانوية عامة وما يعادلها)
	Public	3821	262	3559	5292	404	4888	5 299	424	4 875	عام	
	Private	1440	115	1325	1811	75	1736	1 358	49	1 309	خاص	
	Total	5 947	665	5 282	8 111	857	7 254	7 697	876	6 821	جمله	
Above Intermediate & Below University	Gov.	403	187	216	64	34	30	51	20	31	حكومي	شهادة فوق المتوسط وأقل من الجامعي
	Public	1035	139	896	263	24	239	224	22	202	عام	
	Private	268	6	262	95	7	88	67	2	65	خاص	
	Total	1 706	332	1 374	422	65	357	342	44	298	جمله	
University Degree	Gov.	229	120	109	400	202	198	380	175	205	حكومي	شهادة جامعية وما يعادلها
	Public	423	143	280	554	160	394	637	189	448	عام	
	Private	123	12	111	165	20	145	105	12	93	خاص	
	Total	775	275	500	1 119	382	737	1 122	376	746	جمله	
Above University Degree	Gov.	157	81	76	13	8	5	3	2	1	حكومي	شهادة أعلى من الجامعية
	Public	177	53	124	18	1	17	13	4	9	عام	
	Private	25	4	21	2	1	1	2	0	2	خاص	
	Total	359	138	221	33	10	23	18	6	12	جمله	
Not Stated	Gov.	39	3	36	0	0	0	6	2	4	حكومي	غير مبين
	Public	98	3	95	3	1	2	1	1	0	عام	
	Private	22	0	22	41	0	41	5	0	5	خاص	
	Total	159	6	153	44	1	43	12	3	9	جمله	

(1) Data of Private Sector for Establishments 50 Workers & More

(1) بيانات القطاع الخاص للمنشآت 50 عامل فأكثر

2-15-4 حالات إصابة العمل طبقا لنتيجة الاصابه والقطاع 2017

4-15-2 INJURY CASES OF WORKERS BY , INJURY RESULT, AND SECTOR 2017

Unit: No.						الوحدة : بالعدد
INJURIES RESULT	جملة	وفاة	شفاء عجز	شفاء بدون عجز	تحت العلاج	نتيجة الإصابه
	Total	death	Healing with disability	Healing without disability	under Healing	
Total	13 541	46	208	11 146	2 141	الإجمالي
Governmental	1 795	6	18	1490	281	حكومي
Public / Public Business	6 118	19	103	4 984	1 012	عام / أعمال عام
Private	5 389	18	86	4 482	803	خاص
Investmental	239	3	1	190	45	إستثماري

Source: ministry of labour

المصدر: وزارة القوى العاملة

16-4 معدل الإصابة العام طبقاً للمحافظة (2016 - 2017)

4-16 GENERAL INJURY RATE BY GOVERNORATE (2016-2017)

governorate	2017			2016			المحافظة
	معدل الإصابة العام	إجمالي عدد العمال	إجمالي عدد حالات الإصابة	معدل الإصابة العام	عدد العمال	عدد حالات الإصابة	
	General injury rate	No.of workers	No.of injury cases	General injury rate	No.of workers	No.of injury cases	
Total	495.7	2731505	13541	580.0	2347421	13620	الإجمالي
Cairo	632.1	661403	4181	633	571373	3614	القاهرة
Alexandria	681.1	304526	2074	1361	162797	2215	الإسكندرية
Port-Said	377.4	86916	328	835	44563	372	بورسعيد
Suez	847.6	65128	552	681	122226	832	السويس
Damietta	421.6	30836	130	323	30370	98	دمياط
Dakahlia	157.4	96542	152	152	123275	187	الدقهلية
Sharkia	339.9	288595	981	434	97557	423	الشرقية
Kalyoubia	534.1	171877	918	732	159124	1165	القليوبية
Kafr-El-Sheikh	107.0	30853	33	90	45314	41	كفر الشيخ
Gharbia	334.1	78129	261	167	89480	149	الغربية
Menoufia	292.9	133819	392	679	92905	631	المنوفية
Behera	299.7	184199	552	270	132224	357	البحيرة
Ismailia	834.7	72718	607	1002	69249	694	الإسماعيلية
Giza	856.1	123464	1057	701	173296	1214	الجيزة
Beni-Suef	507.9	33077	168	460	28895	133	بني سويف
Fayoum	121.0	61977	75	370	76404	283	الفيوم
Menia	1629.8	4786	78	1596	3696	59	المنيا
Asyout	416.8	63573	265	246	59793	147	أسيوط
Suhag	859.8	12445	107	471	18256	86	سوهاج
Qena	977.3	22307	218	374	13115	49	قنا
Aswan	229.5	35289	81	516	42083	217	أسوان
Luxor	2828.4	5869	166	336	8323	28	الأقصر
Red Sea	65.9	77438	51	241	68903	166	البحر الأحمر
ElWadi ElGidid	91.9	14149	13	1510	26432	399	الوادي الجديد
Matrouh	147.0	14964	22	68	14659	10	مطروح
North Sinai	327.5	7328	24	510	9992	51	شمال سيناء
South Sinai	111.6	49298	55	0	63117	0	جنوب سيناء

17-4 معدل الاصابة طبقاً لأقسام النشاط الاقتصادي (2016 - 2017)

4-17 INJURY RATE BY INDUSTRY (2016-2017)

governrate	2017			2016			المحافظة
	معدل الاصابة	عدد العاملين	عدد حالات الاصابة	معدل الاصابة	عدد العاملين	عدد حالات الاصابة	
	injury rate	No.of workers	No.of injury cases	injury rate	No.of workers	No.of injury cases	
Total	495.7	2731505	13541	580.0	2347421	13620	الإجمالي
Agriculture, Hunting & Forestry	206.8	29008	60	193	31013	60	الزراعة والصيد واستغلال الغابات
Fishing	-	-	-	1917	313	6	صيد الأسماك
Mining & quarrying	274.5	58662	161	451	29056	131	التعدين وإستغلال المحاجر
Manufactures	975.6	837522	8171	1193	639622	7630	الصناعات التحويلية
Electricity, gas and water	173.3	290196	503	381	251392	957	الكهرباء والغاز والمياة
Constractions & Building	685.2	92522	634	740	87137	645	الإنشاءات (التشييد والبناء)
Whole and retail sale vehicles , motorcycles repairing	392.0	92854	364	348	99487	346	تجارة الجملة والتجزئة وإصلاح المركبات
Hotels and restaurants	308.7	139285	430	361	123082	444	الفنادق والمطاعم
Transportation, storage & Telecommunications	747.4	219550	1641	806	169251	1365	النقل و التخزين والإتصالات
Financial Intermediation	5.9	33996	2	34	32663	11	الوساطة المالية
Real estate, Renting and business services	0.0	6413	0	144	7658	11	أنشطة العقارات والتأجير وخدمات الأعمال
General Administration and Defence	81.6	19596	16	0	14397	0	الإدارة العامة للدفاع
Education	36.5	153400	56	82	163840	134	التعليم
Health and Social Work	157.0	447847	703	190	375335	713	الصحة و العمل الأقتصادي
Community, social and personal services	245.9	252091	620	228	268711	614	خدمات المجتمع العامة والإجتماعية والشخصية
Services of home service	604	8278	50	286	2799	8	خدمات أفراد الخدمة المنزلية
International and Regional Agencies & Organizations	2020	3367	68	13413	2751	369	المنظمات و الهيئات الدولية
Activities not classification	132	46918	62	360	48914	176	أنشطة غير كاملة التوصيف

Source: Ministry of Labour

المصدر : وزارة القوى العاملة.

Figuer No.(4 - 1)

التقديرات السنوية للقوى العاملة طبقاً للنوع (2018-2001)
Annual Estimated of Labor force By Sex (2001-2018)

شكل رقم (1 - 4)

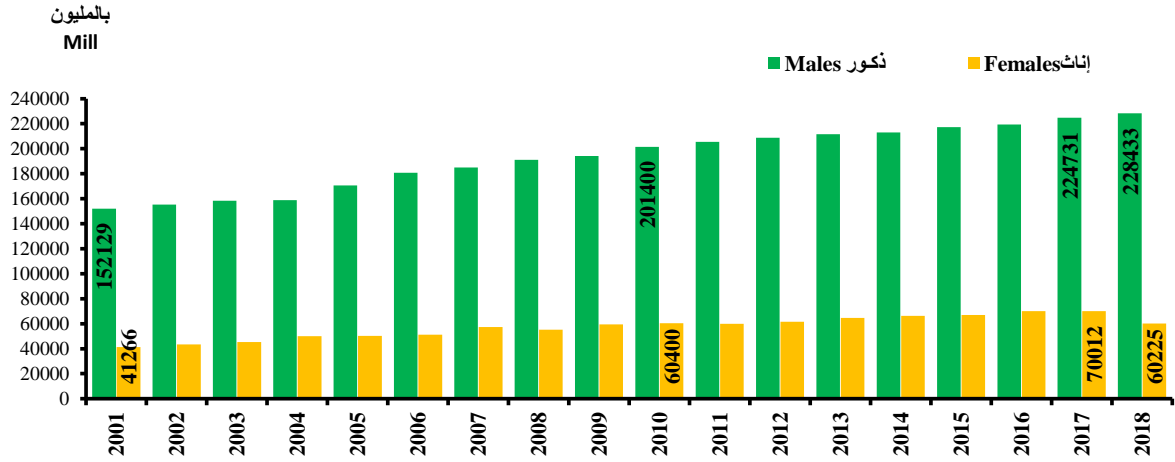

Figure No. (4-2)

التقديرات السنوية لمعدلات البطالة طبقاً للنوع (2018 - 2001)
Annual Estimates Unemployed Rate, BY SEX (2001-2018)

شكل رقم (2-4)

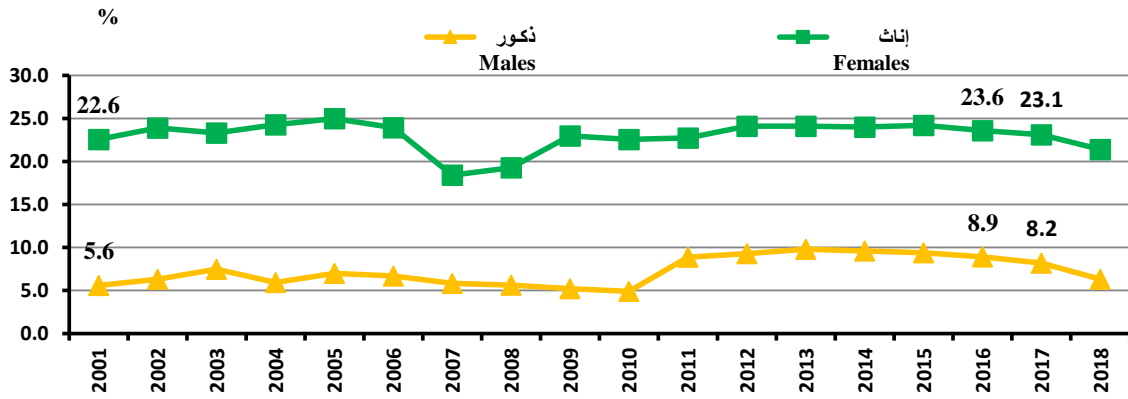

Figure No. (4-3)

توزيع المتعطلين طبقاً للحالة التعليمية والنوع 2018
Distribution of Unemployed By Educational Status & Sex 2018

شكل رقم (3 - 4)

